

สรุปรายการปริมาณงานและราคา

งานก่อสร้าง ห้องส้วม OBEC 4 ที่/61 ซาย - หลิง (ซาย 2 ที่ หลิง 2 ที่)

สถานที่ก่อสร้าง โรงเรียนสอคาแตงมหาวิทยาลัย อัมบังงานเขตพื้นที่การศึกษามัธยมศึกษาสุราษฎร์ธานี ชุมพร

จังหวัด ชุมพร

1 พฤศจิกายน 2567

ประมาณราคาโดย นายจิรวัฒน์ คงนาคสร

ประมาณราคาเมื่อวันที่

1 พฤศจิกายน 2567

ปรับราคาโดย นายจิรวัฒน์ คงนาคสร

ปรับราคาเมื่อวันที่

1 พฤศจิกายน 2567

ลำดับที่	รายการ	จำนวน	หน่วย	ค่าวัสดุ		ค่าแรงงาน		รวมค่าวัสดุ และค่าแรงงาน	หมายเหตุ
				ราคาต่อหน่วย	จำนวนเงิน	ราคาต่อหน่วย	จำนวนเงิน		
สรุป ส่วนที่ 1 ต่างกันต้นทุน									
กลุ่มงานที่ 1									
1	งานโครงสร้างวิศวกรรม		รวม		107,685.50		31,204.20	138,889.70	
2	งานสถาปัตยกรรม		รวม		197,753.60		42,273.90	240,027.50	
3	งานระบบสุขาภิบาล ดับเพลิง และช่องกันอัคคีภัย		รวม		37,142.00		4,710.00	41,852.00	
4	งานระบบไฟฟ้าและสื่อสาร		รวม		7,250.00		2,750.00	10,000.00	
5	งานระบบปรับอากาศและระบายอากาศ		รวม		-		-	-	
6	งานระบบลิฟท์และบันไดเลื่อน		รวม		-		-	-	
7	งานระบบเครื่องกลและระบบพิเศษอื่นๆ		รวม		-		-	-	
					รวมค่ากลุ่มที่ 1			430,769.20	
					รวมค่ากลุ่มที่ 2				
1	งานติดตั้งจัดจ้างหรือส่งทำ		รวม		-		-	-	
2	งานตกแต่งภายในอาคาร		รวม		-		-	-	
					รวมค่ากลุ่มที่ 2				
					รวมค่ากลุ่มที่ 3				
1	งานภูมิทัศน์		รวม		-		-	-	
2	งานฝังบริเวณและงานก่อสร้างประกอบอื่นๆ		รวม		-		-	-	
					รวมค่ากลุ่มที่ 3				
					รวมค่างานส่วนที่ 1 ทั้งหมด			349,831.10	
							รวมค่างานส่วนที่ 1 ทั้งหมด	80,938.10	
								430,769.20	

  
(นายจิรวัฒน์ คงนาคสร)  
ประธานกรรมการ

  
(นายเจริญวิทย์ ชะตารัตน์)  
กรรมการ

  
(นายเสวี อุธราต)  
กรรมการและเลขานุการ

รายการปริมาณงานและราคา

งานก่อสร้าง ห้องส้วม OBEC 4 ที่ 61 ชาย - หญิง (ชาย 2 ที่ หญิง 2 ที่)

สถานที่ก่อสร้าง โรงเรียนสตอถุดเมดิคัลวิทยา สำนักงานเขตพื้นที่การศึกษามัธยมศึกษาสุราษฎร์ธานี ชุมพร

จังหวัด ชุมพร

ลำดับที่	รายการ	จำนวน	หน่วย	ค่าวัสดุ		ค่าแรงงาน		รวมค่าวัสดุ และค่าแรงงาน	หมายเหตุ
				ราคาต่อหน่วย	จำนวนเงิน	ราคาต่อหน่วย	จำนวนเงิน		
	ส่วนที่ 1 ค่างานต้นทฐ (คำนวณในราคาทฐ)								
	กลุ่มงานที่ 1								
1	งานโครงสร้างวิศวกรรม								
	1.1 งานดิน ทิน ทราย และฐานราก								
	- ขุดดินฐานรากและถมดิน (แรงคน)	10	ลบ.ม.	-	-	148.00	1,480.00	1,480.00	
	- คอนกรีตหยาบรองกันฐานราก 1:3:5	0.6	ลบ.ม.	1,610.00	966.00	398.00	238.80	1,204.80	
	- ทรายหยาบรองกันฐาน	0.60	ลบ.ม.	495.00	297.00	99.00	59.40	356.40	
	- ดินถม	20	ลบ.ม.	413.00	8,260.00	99.00	1,980.00	10,240.00	
	<b>รวมงานข้อ 1.1</b>				<b>9,523.00</b>		<b>3,758.20</b>	<b>13,281.20</b>	
	1.2 งานตอกเสาเข็ม								
	- เสาเข็ม คอจ.รูปตัวโอ ขนาด 0.15 X 0.15 X 4.00 ม.	38	ต้น	314.00	11,932.00	128.00	4,864.00	16,796.00	
	<b>รวมงานข้อ 1.2</b>				<b>11,932.00</b>		<b>4,864.00</b>	<b>16,796.00</b>	
	1.3 งานแบบหล่อคอนกรีต								
	- ไม้แบบท้าวไป อาคาร 1 ชั้น	50	ลบ.พ.	400.00	20,000.00	-	-	20,000.00	
	- ไม้ค้ำราว	15	ลบ.พ.	400.00	6,000.00	-	-	6,000.00	
	- ไม้ค้ำยัน	8	ต้น	28.00	224.00	-	-	224.00	
	- ตะปูขนาดต่างๆ	16	กก.	47.00	752.00	-	-	752.00	
	- ค่าแรงไม้แบบ	62	ตร.ม.	-	-	133.00	8,246.00	8,246.00	
	<b>รวมงานข้อ 1.3</b>				<b>26,976.00</b>		<b>8,246.00</b>	<b>35,222.00</b>	
	1.4 งานคอมกรีตโครงสร้าง								
	- คอนกรีตผสมเสร็จ f'c' 240 กก./ตร.ซม./210 กก./ตร.ซม.	10	ลบ.ม.	2,320.00	23,200.00	391.00	3,910.00	27,110.00	
	- ดินกรวดบดอัดแน่น	4	ลบ.ม.	413.00	1,652.00	99.00	396.00	2,048.00	
	- ทราชมรองทฐปรับระดับ	4	ลบ.ม.	410.00	1,640.00	99.00	396.00	2,036.00	
	<b>รวมงานข้อ 1.4</b>				<b>26,492.00</b>		<b>4,702.00</b>	<b>31,194.00</b>	

(นายสิริวัฒน์ คงนาคสร) (นายเจริญฤทธิ์ ฆะตารัตน์) (นายเสรี ฆะตาด)

ประธานกรรมการ กรรมการ กรรมการและเลขานุการ

รายการปริมาณงานและราคา

งานก่อสร้าง ห้องเรียน OBEC 4 ที่/61 ซอย - หมู่ 2 ที่ หมู่ 2 (ที่)  
 สถานศึกษา โรงเรียนสตาตมเต็มวิทยา สำนักงานเขตพื้นที่การศึกษามัธยมศึกษาสุราษฎร์ธานี ชุมพร

จังหวัด ชุมพร

ลำดับที่	รายการ	จำนวน	หน่วย	ค่าวัสดุ		ค่าแรงงาน		รวมค่าวัสดุ และค่าแรงงาน	หมายเหตุ
				ราคาต่อหน่วย	จำนวนเงิน	ราคาต่อหน่วย	จำนวนเงิน		
1.5	งานเหล็กเสริมคอนกรีต								
	- เหล็กกลม Ø 6 มม.	0.08	ตัน	20,750.00	1,660.00	4,100.00	328.00	1,988.00	
	- เหล็กกลม Ø 9 มม.	0.25	ตัน	21,000.00	5,250.00	4,100.00	1,025.00	6,275.00	
	- เหล็กข้ออ้อย Ø 12 มม.	0.24	ตัน	21,100.00	5,064.00	3,300.00	792.00	5,856.00	
	- ลวดผูกเหล็กโครงสร้าง (เบอร์ 18)	17	กก.	25.00	425.00	-	-	425.00	
	- ตะแกรงเหล็ก Wire Mesh Ø 4 มม. @ 0.20 ม. <sup>2</sup>	31	ตร.ม.	33.00	1,023.00	5.00	155.00	1,178.00	
	รวมงานข้อ 1.5				13,422.00		2,300.00	15,722.00	
1.6	งานพื้นสำเร็จรูป				-		-	-	
	รวมงานข้อ 1.6								
1.7	งานโครงสร้างคานเหล็ก								
	- เหล็กสี่เหลี่ยม 100 x 100 x 3.2 มม.	3.5	ท่อน	1,330.00	4,655.00	538.00	1,883.00	6,538.00	
	- เหล็กสี่เหลี่ยม 75 x 50 x 2.3 มม.	7	ท่อน	627.00	4,389.00	254.00	1,778.00	6,167.00	
	- เหล็กสี่เหลี่ยม 50 x 50 x 2.3 มม.	7.1	ท่อน	495.00	3,514.50	170.00	1,207.00	4,721.50	
	- เหล็กสี่เหลี่ยม 38 x 38 x 2.0 มม.	14	ท่อน	323.00	4,522.00	111.00	1,554.00	6,076.00	
	- เหล็กแผ่นยึดเสาค้ำตั้งเหล็ก 0.20x0.2 ทน 10 มม.	6	แผ่น	120.00	720.00	32.00	192.00	912.00	
	- เหล็กแผ่นปิดปลายเหล็ก 100x100x4 มม.	4	แผ่น	13.00	52.00	รวมค่าแรง	-	52.00	
	- ทาสีกันสนิมโครงสร้างคาน ทาสีน้ำมันทับหน้า	24	ตร.ม.	62.00	1,488.00	30.00	720.00	2,208.00	
	รวมงานข้อ 1.7				19,340.50		7,334.00	26,674.50	
	รวมต่างงานโครงสร้างคานรวมทั้งหมด		รวม		107,685.50		31,204.20	138,889.70	

ผู้จัดทำ  
 นายสุวิทย์ วัฒนศิริ  
 ภา.ศึกษาธิการ

นางสาวศิริ อภัย  
 กรรมการ

นายสุวิทย์ อภัย  
 กรรมการเขต.ศึกษาธิการ



รายการปริมาณงานและราคา

งานก่อสร้าง ห้องสัมมนา OBEC 4 ที่/61 ชาย - หญิง (ชาย 2 ที่ หญิง 2 ที่)  
 สถานศึกษาที่ก่อสร้าง โรงเรียนสออดแตงเดิมวิทยา สำนักงานเขตพื้นที่การศึกษามัธยมศึกษาสุราษฎร์ธานี ชุมพร

จังหวัด

ชุมพร

ลำดับที่	รายการ	จำนวน	หน่วย	ค่าวัสดุ		ค่าแรงงาน		รวมค่าวัสดุ และค่าแรงงาน	หมายเหตุ
				ราคาต่อหน่วย	จำนวนเงิน	ราคาต่อหน่วย	จำนวนเงิน		
2.7	งานประตุน้ำต่างและช่องแสง/ระบายอากาศ								
	- ประตู D1 พร้อมอุปกรณ์ และทาสี	2	ชุด	2,450.00	4,900.00	รวมค่าแรง	-	4,900.00	
	- ประตู D2 พร้อมอุปกรณ์ และทาสี	4	ชุด	3,060.00	12,240.00	รวมค่าแรง	-	12,240.00	
	- ช่องแสง W/A1 พร้อมอุปกรณ์ และทาสี	2	ชุด	1,800.00	3,600.00	รวมค่าแรง	-	3,600.00	
	- ช่องแสง W/A2 พร้อมอุปกรณ์ และทาสี	2	ชุด	1,325.00	2,650.00	รวมค่าแรง	-	2,650.00	
	- ช่องแสง W/A3 พร้อมอุปกรณ์ และทาสี	2	ชุด	2,000.00	4,000.00	รวมค่าแรง	-	4,000.00	
	รวมงานข้อ 2.7				27,390.00		-	27,390.00	
2.8	งานตกแต่งผิวบันได + บันไดเหล็ก								
	รวมงานข้อ 2.8				-		-	-	
2.9	งานสุขภัณฑ์และอุปกรณ์ห้องน้ำ-ล้าง								
	- โถล้างนั่งราบบนราดน้ำ สีขาว	4	ชุด	1,380.00	5,520.00	150.00	600.00	6,120.00	
	- ฝักบัวชำระชายพร้อมก๊อกน้ำแบบกด สีขาว	4	ชุด	2,055.00	8,220.00	450.00	1,800.00	10,020.00	
	- อ่างล้างหน้า ค.ส.ล. ตามแบบ	1	ชุด	2,500.00	2,500.00	รวมค่าแรง	-	2,500.00	
	- สายฉีดชำระ	4	ชุด	300.00	1,200.00	70.00	280.00	1,480.00	
	- กระเบื้องฯ ขนาด 0.90 x 3.20 ม. ตามแบบ	1	ชุด	2,700.00	2,700.00	รวมค่าแรง	-	2,700.00	
	- ก๊อกน้ำสุขภัณฑ์	8	อัน	125.00	1,000.00	25.00	200.00	1,200.00	
	- ถ้วยตะแกรงกรองผง ขนาด Ø 4" มีฝาครอบกันกลิ่น	6	อัน	450.00	2,700.00	75.00	450.00	3,150.00	
	- รางระบายน้ำสแตนเลส	5.5	เมตร	500.00	2,750.00	75.00	412.50	3,162.50	
	- ฝาทองเหลืองทอง CLEANOUT ขนาด Ø 4"	1	อัน	450.00	450.00	75.00	75.00	525.00	
	รวมงานข้อ 2.9				27,040.00		3,817.50	30,857.50	
2.10	งานทาสี								
	- ผนังภายในซีเมนต์ลือบผนังป้องกันตะไคร่น้ำ	108	ตร.ม.	47.00	5,076.00	35.00	3,780.00	8,856.00	
	รวมงานข้อ 2.10				5,076.00		3,780.00	8,856.00	
2.11	งานเบ็ดเตล็ด - งานอื่น ๆ								
	รวมงานข้อ 2.11				-		-	-	
	รวมต่างงานสถาปัตยกรรมทั้งหมด		รวม		197,753.60		42,273.90	240,027.50	

สุทัศน์  
 วิศวกรโครงการ

สุทัศน์  
 วิศวกรโครงการ

สุทัศน์  
 วิศวกรโครงการ



รายการปริมาณงานและราคา

งานก่อสร้าง ห้องสมุด OBEC 4 ที่/61 ชาย - หญิง (ชาย 2 ที่ หญิง 2 ที่)  
 สถานที่ก่อสร้าง โรงเรียนสาคดเฉลิมวิทยา สำนักงานเขตพื้นที่การศึกษาชัยภูมิศึกษาสุราษฎร์ธานี ชุมพร

จังหวัด ชุมพร

ลำดับที่	รายการ	จำนวน	หน่วย	ค่าวัสดุ		ค่าแรงงาน		รวมค่าวัสดุ และค่าแรงงาน	หมายเหตุ
				ราคาต่อหน่วย	จำนวนเงิน	ราคาต่อหน่วย	จำนวนเงิน		
4	งานระบบไฟฟ้าและสื่อสาร								
	4.1 งานดวงโคมไฟฟ้า								
	- โคมไฟฟ้าติดลอยพร้อมฝาครอบ หลอด LED T8 ขนาด 16 W.	5	ชุด	828.00	4,140.00	135.00	675.00	4,815.00	
	รวมงานข้อ 4.1				4,140.00		675.00	4,815.00	
	4.2 งานสวิตช์และเต้ารับ (ปลั๊ก)								
	- สวิตช์เดี่ยว	5	ชุด	95.00	475.00	80.00	400.00	875.00	
	รวมงานข้อ 4.2				475.00		400.00	875.00	
	4.3 งานเดินสายไฟฟ้า (ร้อยท่อ)								
	- เดินสายไฟฟ้า ดวงโคม	5	จุด	82.00	410.00	143.00	715.00	1,125.00	
	- เดินสายไฟฟ้า สวิตช์	5	จุด	145.00	725.00	112.00	560.00	1,285.00	
	รวมงานข้อ 4.3				1,135.00		1,275.00	2,410.00	
	4.4 งานแผงสวิตช์และเซอรัคิตเบรกเกอร์								
	- แผงสวิตช์ย่อย	1	ชุด	1,500.00	1,500.00	400.00	400.00	1,900.00	
	รวมงานข้อ 4.4				1,500.00		400.00	1,900.00	
	4.5 งานระบบสายล่อฟ้า								
	รวมงานข้อ 4.5				-		-	-	
	รวมค่างานระบบไฟฟ้าและสื่อสารทั้งหมด		รวม		7,250.00		2,750.00	10,000.00	

  
 (นายวิชาญ วัฒนาศร)  
 ประธานกรรมการ

  
 (นายเจริญ วิทยชัย ชะตารัตน์)  
 กรรมการ

  
 (นายเสรี ฉลาด)  
 กรรมการและเลขานุการ

รายการปริมาณงานและราคา

งานก่อสร้าง ห้องสัมมนา OBEC 4 ที่/61 ชาย - หญิง (ชาย 2 ที่ หญิง 2 ที่)

สถานที่ก่อสร้าง โรงเรียนสาธิตมหาวิทยาลัยศรีนครินทรวิโรฒ สำนักงานเขตพัฒนาการศึกษามัธยมศึกษาสุราษฎร์ธานี ชุมพร

จังหวัด ชุมพร

ลำดับที่	รายการ	จำนวน	หน่วย	ค่าวัสดุ		ค่าแรงงาน		รวมค่าวัสดุ และค่าแรงงาน	หมายเหตุ
				ราคาต่อหน่วย	จำนวนเงิน	ราคาต่อหน่วย	จำนวนเงิน		
	ส่วนที่ 2 วัสดุการจัดซื้อสิ่งก่อสร้าง								
1	งานจัดซื้อครุภัณฑ์ลอยตัว (ทุกชนิดและประเภท) - ถังน้ำหินชนิดสำเร็จรูป รวมงานจัดซื้อครุภัณฑ์ลอยตัว	4	ใบ	300.00	1,200.00	-	-	1,200.00	
2	งานจัดซื้ออุปกรณ์ระบบโสต รวมงานจัดซื้ออุปกรณ์ระบบโสต				-		-	-	
3	งานจัดซื้ออุปกรณ์ระบบโสตทัศน์ รวมงานจัดซื้ออุปกรณ์ระบบโสตทัศน์				-		-	-	
4	งานจัดซื้ออุปกรณ์ระบบคอมพิวเตอร์ รวมงานจัดซื้ออุปกรณ์ระบบคอมพิวเตอร์				-		-	-	
5	งานจัดซื้ออุปกรณ์ระบบรักษาความปลอดภัย รวมงานจัดซื้ออุปกรณ์ระบบรักษาความปลอดภัย				-		-	-	
6	งานจัดซื้อหรือสิ่งก่อสร้างอื่น ๆ รวมงานจัดซื้อหรือสิ่งก่อสร้างอื่น ๆ				-		-	-	
	รวมค่าจ้างส่วนที่ 2 ทั้งหมด				1,200.00		-	1,200.00	

  
 (นายจิตวิวัฒน์ คงนาคร)  
 ประธานกรรมการ

  
 (นายเจริญวิทย์ ชะตารัตน์)  
 กรรมการ

  
 (นายเสรี ฉลาด)  
 กรรมการและเลขานุการ



สรุปรายการปริมาณงานและราคา

งานก่อสร้าง ห้างลิ้ม OBEC 4 ที่/61 ขวาย - หญิง (ขมาย 2 ที่ หญิง 2 ที่)  
 สถานที่ก่อสร้าง โรงเรียนสออดเมตมวิทวิทยา สำนักงานเขตพื้นที่การศึกษามัธยมศึกษาสุราษฎร์ธานี ชุมพร  
 ประมาณราคาโดย นายจิรวัดณ์ คงนสร  
 ปรึกษาราคาโดย นายจิรวัดณ์ คงนสร

จังหวัด ชุมพร  
 ประมาณราคาเมื่อวันที่ 1 พฤศจิกายน 2567  
 ปรึกษาราคาเมื่อวันที่ 1 พฤศจิกายน 2567

ลำดับที่	รายการ	จำนวน	หน่วย	ค่าวัสดุ		ค่าแรงงาน		รวมค่าวัสดุและค่าแรงงาน	หมายเหตุ
				ราคาต่อหน่วย	จำนวนเงิน	ราคาต่อหน่วย	จำนวนเงิน		
สรุป ส่วนที่ 2 ครุภัณฑ์จัดซื้อหรือสั่งซื้อ									
หมวดงานทั้ง 6 รายการ									
1	งานจัดซื้อครุภัณฑ์ลอยตัว (ทุกชนิดและประเภท)		รวม		1,200.00		-	1,200.00	
2	งานจัดซื้ออุปกรณ์ระบบไฟฟ้า		รวม		-		-	-	
3	งานจัดซื้ออุปกรณ์ระบบประปา		รวม		-		-	-	
4	งานจัดซื้ออุปกรณ์ระบบคอมพิวเตอร์		รวม		-		-	-	
5	งานจัดซื้ออุปกรณ์ระบบรักษาความปลอดภัย		รวม		-		-	-	
6	งานจัดซื้อหรือสั่งซื้ออื่นๆ		รวม		-		-	-	
				รวมต่างงานส่วนที่ 2 ทั้งหมด				1,200.00	
								-	1,200.00

  
 (นายจิรวัดณ์ คงนสร)  
 ปรึกษาราคา

  
 (นายเจริญวิทย์ ณะดาร์ตัน)  
 กรรมการ

  
 (นายเสวี ฉลาด)  
 กรรมการและเลขานุการ



## สรุปค่าก่อสร้าง

แบบ ปร.5(ก)

□ งานก่อสร้าง ห้องส้วม OBEC 4 ที่ 61 ชาย - หญิง (ชาย 2 ที่ หญิง 2 ที่)

□ สถานที่ก่อสร้าง โรงเรียนสอาดเผดิมวิทยา

จังหวัด ชุมพร

□ หน่วยงาน สำนักงานเขตพื้นที่การศึกษามัธยมศึกษาสุราษฎร์ธานี ชุมพร

□ แบบ ปร.4 (ก) ที่แนบ

จำนวน 7 แผ่น

□ ประมาณราคาเมื่อวันที่ 1 พฤศจิกายน 2567

ปรับราคาเมื่อวันที่ 1 พฤศจิกายน 2567

ลำดับที่	รายการ	ค่างานต้นทุน หน่วย : บาท	Factor F	ค่าก่อสร้าง หน่วย : บาท	หมายเหตุ
1	ส่วนที่ 1 ค่างานต้นทุน	430,769.20	1.3091	563,919.96	
	เงินโอน				
	เงินล่วงหน้าจ่าย.....	0.00%			
	เงินประกันผลงานหัก.....	0.00%			
	ดอกเบี้ยเงินกู้.....	7.00%			
	ค่าภาษีมูลค่าเพิ่ม.....	7.00%			
			รวมค่าก่อสร้าง	563,919.96	
(ห้าแสนหกหมื่นสามพันเก้าร้อยสิบเก้าบาทเก้าสิบหกสตางค์)			ยอดสุทธิ	563,919.96	**

□ ขนาดหรือเนื้อที่อาคาร

51.00 ตารางเมตร

□ เฉลี่ยค่าประมาณราคา

11,057 บาท / ตารางเมตร

  
(นายจิตวัน คงนาสร)  
ประธานกรรมการ

  
(นายเจริญวิทย์ ชะচারัตน์)  
กรรมการ

  
(นายเสรี ฉลาด)  
กรรมการและเลขานุการ

## สรุปราคางานก่อสร้างอาคาร

งานก่อสร้าง ห้องส้วม OBEC 4 ที่/61 ชาย - หญิง (ชาย 2 ที่ หญิง 2 ที่)

สถานที่ก่อสร้าง โรงเรียนสอาดเผดิมวิทยา

จังหวัด ชุมพร

หน่วยงาน สำนักงานเขตพื้นที่การศึกษามัธยมศึกษาสุราษฎร์ธานี ชุมพร

แบบ ปร.4 (ก) (ข) ปร.5 (ก) (ข) ปร.6 ทั้งหมด

จำนวน 12 แผ่น

ประมาณราคาเมื่อวันที่ 1 พฤศจิกายน 2567

ปรับราคาเมื่อวันที่ 1 พฤศจิกายน 2567

ลำดับที่	รายการ	ค่าก่อสร้าง หน่วย : บาท	หมายเหตุ
	<b>สรุป</b>		
1	ส่วนที่ 1 ค่าก่อสร้าง	563,919.96	
2	ส่วนที่ 2 ค่าครุภัณฑ์จัดซื้อหรือสั่งซื้อ	1,280.00	
3	ส่วนที่ 3 ค่าใช้จ่ายพิเศษตามข้อกำหนดและค่าใช้จ่ายอื่นที่จำเป็นต้องมี	-	
<b>สรุป</b>	รวมค่าก่อสร้างเป็นเงินทั้งสิ้น (ห้าแสนหกหมื่นห้าพันหนึ่งร้อยเก้าสิบเก้าบาทเก้าสิบหกสตางค์)	565,199.96 **	

วิวัฒน์  
(นายวิวัฒน์ คงนาสร)  
ประธานกรรมการ

(นายเจริญวิทย์ ชะดารัตน์)  
กรรมการ

(นายเสรี ฉลาด)  
กรรมการและเลขานุการ

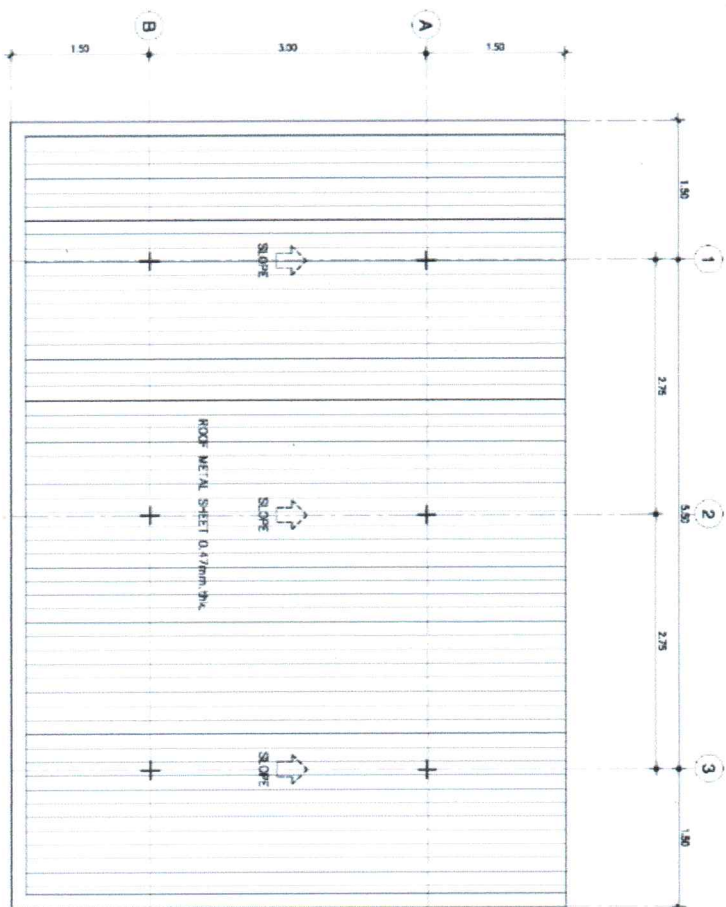
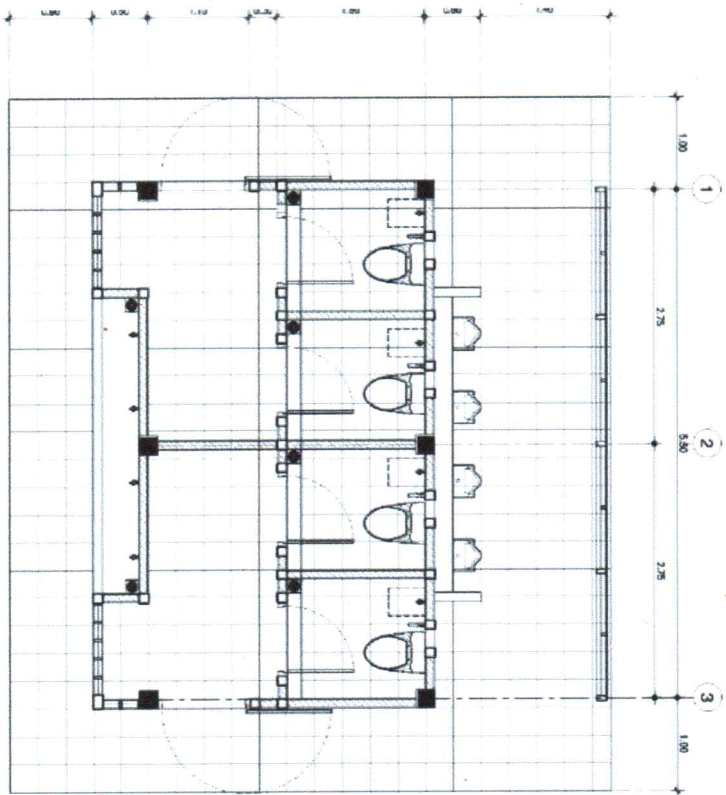

# ห้องน้ำ OBEC 4 ที่/61 ชาย-หญิง (ชาย 2 ที่ หญิง 2 ที่)

กรอบอาคาร 6.50 x 7.50 เมตร สูง 3.60 เมตร

ราคากลางก่อสร้าง ปิงบ 2564 เป็นเงิน 481,200 บาท

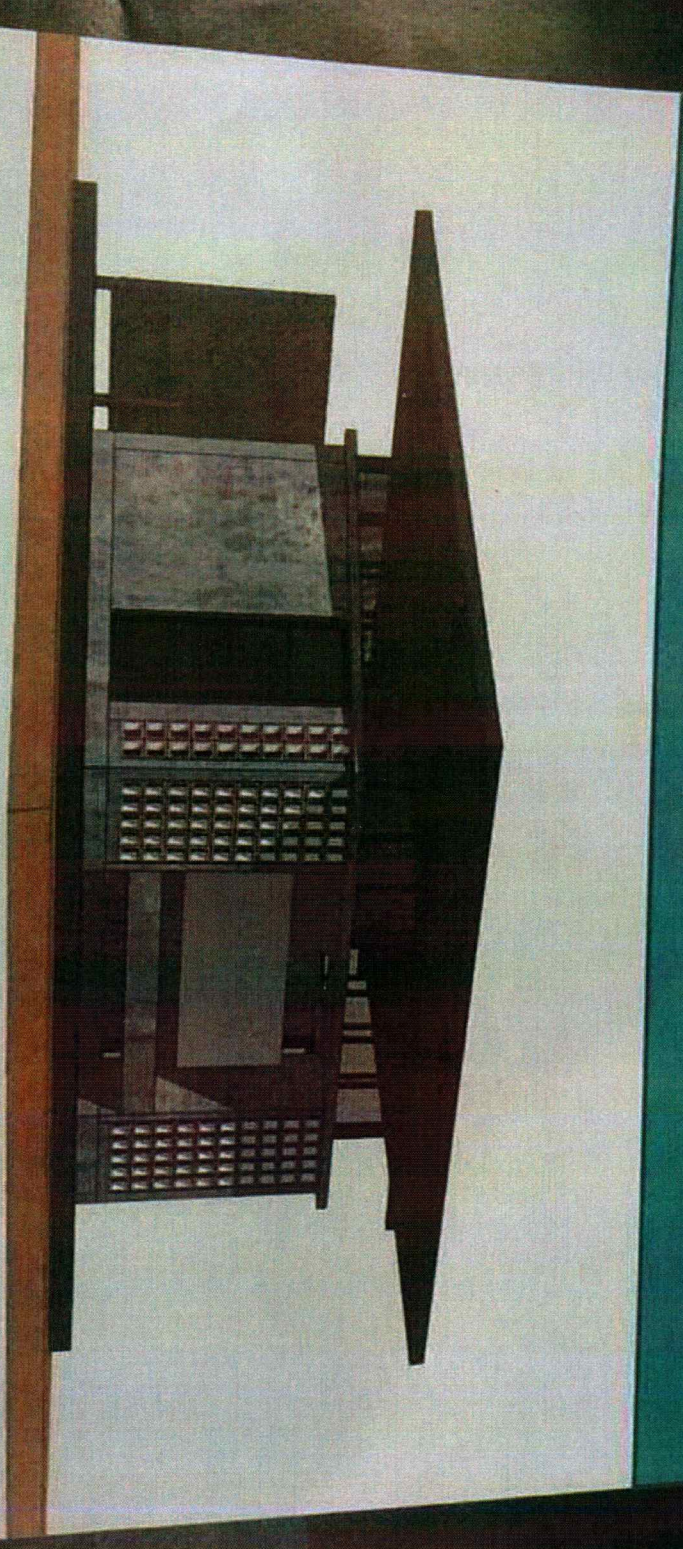

อาคาร สพฐ. 4 (ห้องส้วม 4 ห้อง)

กรอบอาคาร 6.50 x 7.50 เมตร สูง 3.60 เมตร