

รายงานการประชุมคณะกรรมการสถานศึกษาขั้นพื้นฐาน โรงเรียนสอาดเผดิมวิทยา  
ครั้งที่ ๑/๒๕๖๕

เมื่อวันพฤหัสบดีที่ ๖ มกราคม พ.ศ. ๒๕๖๕ เวลา ๐๙.๐๐ น.

ณ ห้องประชุมราชพฤกษ์ โรงเรียนสอาดเผดิมวิทยา

\*\*\*\*\*

ผู้มาประชุม

๑. นางนพมาศ	เพราพันธ์	ผู้ทรงคุณวุฒิ	ประธานกรรมการ
๒. นางนาถพร	ติสโร	ผู้ทรงคุณวุฒิ	กรรมการ
๓. นายชนวิช	สายโอภาส	ผู้ทรงคุณวุฒิ	กรรมการ
๔. พันเอกชัยนันท์	คิลปี	ผู้ทรงคุณวุฒิ	กรรมการ
๕. นายมะโน	พลวารินทร์	ผู้ทรงคุณวุฒิ	กรรมการ
๖. นางเสมอ	แสงวิสัย	ผู้แทนครู	กรรมการ
๗. นายสมศักดิ์	แพรสุมบูรณ์	ผู้แทนองค์กรชุมชน	กรรมการ
๘. นายศรีชัย	วีระนรพานิช	ผู้แทนองค์กรปกครองส่วนท้องถิ่น	กรรมการ
๙. พระมหาชัยศิลป์ ชยโชติ		ผู้แทนพระภิกษุสงฆ์/องค์กรศาสนา	กรรมการ
๑๐. พระครูสมุห์ สุชาติ โชติธมโม		ผู้แทนพระภิกษุสงฆ์/องค์กรศาสนา	กรรมการ
๑๑. นายเอกวุฒิ	ไกรมาก	ผู้อำนวยการโรงเรียน	กรรมการและเลขานุการ

ผู้ไม่มาประชุม

๑. นายวีระศักดิ์	อัศวานิชย์	ผู้ทรงคุณวุฒิ	กรรมการ(ติดภารกิจ)
๒. พันตำรวจโทบุญชู	จันทร์เดชะ	ผู้ทรงคุณวุฒิ	กรรมการ(ติดภารกิจ)
๓. นางพนมวรรณ	เสชะพันธ์	ผู้แทนศิษย์เก่า	กรรมการ(ติดภารกิจ)
๔. ร้อยตำรวจเอกเดชา	หนูทองแก้ว	ผู้แทนผู้ปกครอง	กรรมการ(ติดภารกิจ)

ผู้เข้าร่วมประชุม

๑. นางวันจันทร์	บุญเกิด	รองผู้อำนวยการกลุ่มบริหารงานทั่วไป
๒. นางจิตรา	ลิมสุรัตน์	รองผู้อำนวยการกลุ่มบริหารงานบุคคลและแผนงานงบประมาณ
๓. นายธีรวิภา	มากสาขา	รองผู้อำนวยการกลุ่มบริหารงานกิจการนักเรียน
๔. นางสาวเนตรชนก	ธานีรัตน์	รองผู้อำนวยการกลุ่มบริหารงานวิชาการ
๕. นายนิธิศ	สันสยะ	หัวหน้ากลุ่มบริหารงานทั่วไป
๖. นางจุฑารัตน์	จันทร์อ่อน	หัวหน้ากลุ่มบริหารงานบุคคล
๗. นายชัยวัฒน์	จันทร์อ่อน	หัวหน้ากลุ่มบริหารงานแผนงานงบประมาณ
๘. นางสาวพจนีย์	เคยสนิท	หัวหน้ากลุ่มบริหารงานกิจการนักเรียน
๙. นางวิภัทรณา	พรหมมิตร	หัวหน้ากลุ่มบริหารงานวิชาการ
๑๐. นางสาววรรณวรรณ	หลิมวุฒิกุล	ครู
๑๑. นางสาวธีราพร	นุ้ยสุข	ครู
๑๒. นางสาวฐิติมา	อะโนรัตน์	เจ้าหน้าที่

เริ่มประชุมเวลา ๐๙.๐๐ น.

นางนพมาศ เพราพันธ์ ประธานคณะกรรมการสถานศึกษาขั้นพื้นฐานโรงเรียนสอาดเผดิมวิทยา ประธานในที่ประชุมกล่าวเปิดประชุม และได้ดำเนินการตามวาระดังนี้

### ระเบียบวาระที่ ๑ เรื่องที่ประธานแจ้งให้ที่ประชุมทราบ

นางนพมาศ เพราพันธ์ ประธานในที่ประชุมกล่าวต้อนรับและอวยพรเนื่องในโอกาสวันขึ้นปีใหม่ ๒๕๖๕

### ระเบียบวาระที่ ๒ เรื่องการรับรองรายงานการประชุม

ประธานขอให้ที่ประชุมพิจารณารับรองรายงานการประชุมคณะกรรมการสถานศึกษาขั้นพื้นฐาน ครั้งที่ ๓/๒๕๖๔ วันพุธที่ ๒๗ ตุลาคม ๒๕๖๔ ณ ห้องประชุมราชพฤกษ์ โรงเรียนสอาดเผดิมวิทยา ที่ประชุมรับรองโดยไม่มีการแก้ไข

### ระเบียบวาระที่ ๓ เรื่องเสนอให้ที่ประชุมทราบ/เรื่องสืบเนื่อง

๓.๑ การสอบ O-NET และ GAT เชื่อมโยงของนักเรียนชั้นมัธยมศึกษาปีที่ ๓ และ ๖

นางสาวเนตรชนก ธาณิรัตน์ รองผู้อำนวยการกลุ่มบริหารงานวิชาการ ชี้แจงการดำเนินการสอบ O-NET และ GAT เชื่อมโยงของนักเรียนระดับชั้นมัธยมศึกษาปีที่ ๓ และ ๖ โดยจะมีการจัดติว O-NET ในรูปแบบ Online ให้กับนักเรียนระดับชั้นมัธยมศึกษาปีที่ ๓ ในวันที่ ๒๒ , ๒๙ มกราคม ๒๕๖๕ เวลา ๐๙.๐๐ - ๑๖.๐๐ น. จัดติวทั้งหมด ๔ วิชา คือ คณิตศาสตร์ ภาษาไทย วิทยาศาสตร์และภาษาอังกฤษ และมีการจัดสอบในวันที่ ๑๓ กุมภาพันธ์ ๒๕๖๕ และการจัดติว O-NET ในรูปแบบ Online ให้กับนักเรียนระดับชั้นมัธยมศึกษาปีที่ ๖ ในวันที่ ๗-๑๐ และ ๑๗ กุมภาพันธ์ ๒๕๖๕ เวลา ๐๙.๐๐ - ๑๖.๐๐ น. จัดติวทั้งหมด ๕ วิชา คือ คณิตศาสตร์ ภาษาไทย วิทยาศาสตร์ ภาษาอังกฤษและสังคมศึกษา ศาสนาและวัฒนธรรม และมีการจัดสอบในวันที่ ๒๖-๒๗ กุมภาพันธ์ ๒๕๖๕ โดยมีตารางการจัดสอบ O-NET ของนักเรียนระดับชั้นมัธยมศึกษาปีที่ ๓ และ ๖ ดังนี้

ตารางสอบ			
ชั้นมัธยมศึกษาปีที่ 3			
เวลาสอบ	รหัสวิชา	รายวิชา	ระยะเวลา
08.30 - 10.00 น.	94	คณิตศาสตร์	90 นาที
10.30 - 12.00 น.	91	ภาษาไทย	90 นาที
13.00 - 14.30 น.	95	วิทยาศาสตร์	90 นาที
15.00 - 16.30 น.	93	ภาษาอังกฤษ	90 นาที

ตารางสอบ			
ชั้นมัธยมศึกษาปีที่ 6			
เวลาสอบ	รหัสวิชา	รายวิชา	ระยะเวลา
08.30 - 10.30 น.	02	สังคมศึกษา	120 นาที
11.30 - 13.30 น.	04	คณิตศาสตร์	120 นาที
14.30 - 16.30 น.	03	ภาษาอังกฤษ	120 นาที

เวลาสอบ	รหัสวิชา	รายวิชา	ระยะเวลา
08.30 - 10.30 น.	01	ภาษาไทย	120 นาที
11.30 - 13.30 น.	05	วิทยาศาสตร์	120 นาที

การจัดติว GAT เชื่อมโยงในรูปแบบOnline ให้กับนักเรียนระดับชั้นมัธยมศึกษาปีที่ ๖ โดยจัดติวให้กับนักเรียนในวันที่ ๑๑ และ ๑๔-๑๕ กุมภาพันธ์ ๒๕๖๕ เวลา ๐๙.๐๐ - ๑๖.๐๐ น. โดยจัดติว ๒ วิชา คือ ภาษาอังกฤษและภาษาไทย  
ที่ประชุมรับทราบ

**๓.๒ การสอบ PRE-TEST ของนักเรียนระดับชั้นมัธยมศึกษาปีที่ ๑ และ ๔ ปีการศึกษา ๒๕๖๕**

นางสาวเนตรชนก ธาณิรัตน์ รองผู้อำนวยการกลุ่มบริหารงานวิชาการ ชี้แจงการดำเนินงานการจัดสอบการสอบ PRE-TEST ของนักเรียนระดับชั้นมัธยมศึกษาปีที่ ๑ และ ๔ ปีการศึกษา ๒๕๖๕ โดยโรงเรียนจะเปิดรับสมัครทางอินเทอร์เน็ตและชำระเงินค่าสมัคร จำนวน ๒๕๐ บาท ในวันที่ ๒๔ มกราคม ๒๕๖๕ ถึง ๑๔ กุมภาพันธ์ ๒๕๖๕ หรือโดยวิธีการสมัครด้วยตนเองหรือผู้ปกครอง/คุณครูสมัคร ในวันที่ ๗ -๑๑ กุมภาพันธ์ ๒๕๖๕ และสมัครทางไปรษณีย์ ให้ประทับตราไปรษณีย์ภายในวันที่ ๑๑ กุมภาพันธ์ ๒๕๖๕ มีการจัดสอบจำนวน ๕ รายวิชา คือ คณิตศาสตร์ ภาษาไทย วิทยาศาสตร์ ภาษาอังกฤษ และสังคมศึกษา ศาสนา และวัฒนธรรม จัดสอบในวันที่ ๑๙ กุมภาพันธ์ ๒๕๖๕  
ที่ประชุมรับทราบ

**๓.๓ การเดินทางมาโรงเรียนของนักเรียนโรงเรียนสอาดเผดิมวิทยา ภาคเรียนที่ ๒ ปีการศึกษา ๒๕๖๔**

นายธีรวิภา มากสาขา รองผู้อำนวยการกลุ่มบริหารงานกิจการนักเรียน รายงานแบบสรุปการมาโรงเรียนของนักเรียนโรงเรียนสอาดเผดิมวิทยา ภาคเรียนที่ ๒ ปีการศึกษา ๒๕๖๔ ดังนี้

รายการ	ระดับชั้น						รวม
	ม.1	ม.2	ม.3	ม.4	ม.5	ม.6	
เดินมาโรงเรียน	13	11	7	11	5	21	68
ปั่นจักรยานมาโรงเรียน	0	0	5	1	0	0	6
ขี่รถจักรยานยนต์มาโรงเรียน	2	15	69	42	117	94	339
ผู้ปกครองมาส่ง	210	203	151	170	121	67	922
โดยสารรถรับส่งมาโรงเรียน	229	194	227	140	130	158	1078
นั่งรถประจำทางมาโรงเรียน	23	26	8	29	18	34	138
อื่นๆ	1	17	0	0	0	10	28
<b>รวม</b>	<b>478</b>	<b>466</b>	<b>467</b>	<b>393</b>	<b>391</b>	<b>384</b>	<b>2579</b>

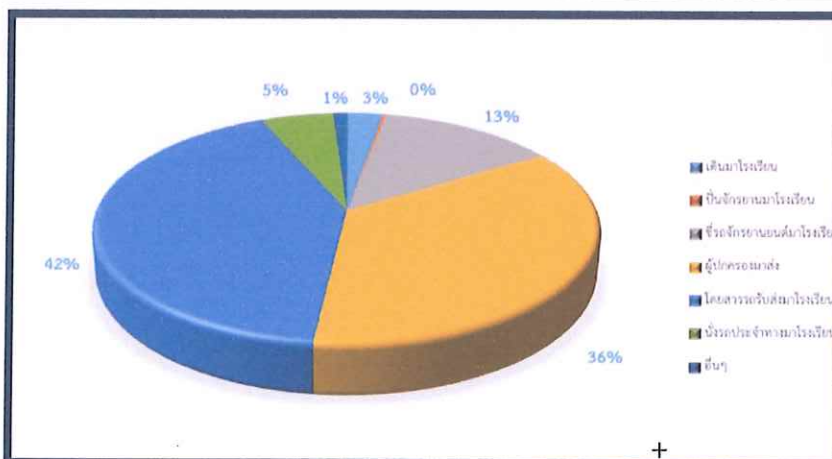

ที่ประชุมรับทราบ

ระเบียบวาระที่ ๔ เรื่องเสนอให้ที่ประชุมพิจารณา

๔.๑ การรับนักเรียน ปีการศึกษา ๒๕๖๕

นางสาวเนตรชนก ธาณิรัตน์ รองผู้อำนวยการกลุ่มบริหารงานวิชาการ ชี้แจงแผนการรับนักเรียน สัดส่วนการรับนักเรียนและวิธีการคัดเลือกนักเรียนของโรงเรียนสอาดเผดิมวิทยา ปีการศึกษา ๒๕๖๕

๔.๑.๑ แผนการรับนักเรียน โครงการห้องเรียนพิเศษ

ชั้น	ชื่อห้องเรียน/โปรแกรม	รวมรับนักเรียน		
		ห้อง	จำนวนนักเรียนต่อห้อง	รวมนักเรียนทั้งหมด
ม.1	1. โครงการหลักสูตรภาคภาษาอังกฤษ (E.P.)	2	30	60
	2. โครงการห้องเรียนพิเศษวิทยาศาสตร์ คณิตศาสตร์ เทคโนโลยีและสิ่งแวดล้อม (พว.)	2	36	72
	3. โครงการห้องเรียนพิเศษคณิตศาสตร์ วิทยาศาสตร์และคอมพิวเตอร์เป็นภาษาอังกฤษ (EIS)	2	36	72

ชั้น	ชื่อห้องเรียน/โปรแกรม	รวมรับนักเรียน		
		ห้อง	จำนวนนักเรียนต่อห้อง	รวมนักเรียนทั้งหมด
ม.4	1. โครงการห้องเรียนพิเศษวิทยาศาสตร์ คณิตศาสตร์ เทคโนโลยี และสิ่งแวดล้อม (พว.)	1	30	30
	2. โครงการห้องเรียนพิเศษศิลป์ - ภาษาจีน	1	40	40
	3. โครงการห้องเรียนพิเศษศิลป์ - ภาษาญี่ปุ่น-ภาษาเกาหลี	1	36	36
	4. โครงการหลักสูตรภาคภาษาอังกฤษ (E.P.)	1	30	30

๔.๑.๒ แผนการรับนักเรียน ปีการศึกษา ๒๕๖๕

ชั้น	ประเภทห้องเรียน					
	ห้องปกติ			ห้องพิเศษ		
	ห้อง	จำนวนนักเรียนต่อห้อง	รวมนักเรียนทั้งหมด	ห้อง	จำนวนนักเรียนต่อห้อง	รวมนักเรียนทั้งหมด
ม.1	6	40+2	252	2	E.P. 30	204
				2	พ.ว. 36	
				2	EIS 36	
ม.4	6	40+2	252	1	พ.ว. 30	136
				1	จีน 40	
				1	ญี่ปุ่น-เกาหลี 36	
				1	E.P. 30	
		(ม.3 เดิม)	182			
		(รับเพิ่ม)	70			

๔.๑.๓ สัดส่วนและวิธีคัดเลือกนักเรียน ม.๑ และ ม.๔ (ห้องเรียนทั่วไป)

ชั้น ม.1	จำนวนนักเรียน				รวมทั้งหมด (6 ห้อง)
	ในเขตพื้นที่บริการ (สอบ)	นักเรียนทั่วไป (สอบ)	ความสามารถพิเศษ	เงื่อนไขพิเศษ	
			(ไม่เกินร้อยละ 20)		
จำนวน (คน)	101	101	18	32	252
คิดเป็นร้อยละ	40.08	40.08	7.14	12.70	100.00

ชั้น ม.4	จำนวนนักเรียน				รวมทั้งหมด (6 ห้อง)
	นักเรียน ม.3 เดิม (ผล 5 ภาคเรียน)	นักเรียนทั่วไป (สอบ)	ความสามารถพิเศษ	เงื่อนไขพิเศษ	
			(ไม่เกินร้อยละ 20)		
จำนวน (คน)	182	40	10	20	252
คิดเป็นร้อยละ	72.22	15.87	3.97	7.94	100.00

๔.๑.๔ นักเรียนเงื่อนไขพิเศษ (นอกเหนือ ๔ ข้อ เสนอเขตพื้นที่ฯ)

๑. นักเรียนที่อยู่ในอุปการะของผู้บริจาคที่ดินหรือสิ่งก่อสร้างเพื่อจัดตั้งโรงเรียนซึ่งมีเงื่อนไขหรือข้อตกลงร่วมกันมาก่อน มติคณะรัฐมนตรี ณ วันที่ ๕ กุมภาพันธ์ ๒๕๖๒
๒. นักเรียนที่เป็นผู้ยากไร้และด้อยโอกาส
๓. เป็นที่เป็นบุตรผู้เสียสละเพื่อชาติหรือผู้ประสบภัยพิบัติ ที่ต้องได้รับการสงเคราะห์ ดูแลเป็นพิเศษ
๔. นักเรียนที่เป็นบุตรข้าราชการครูและบุคลากรในโรงเรียนนั้น
๕. นักเรียนที่อยู่ในอุปการะของผู้ทำคุณประโยชน์ให้โรงเรียน (เพิ่มเติม ต้องเสนอเขตพื้นที่ฯ)

๔.๑.๕ ปฏิทินการรับนักเรียน ปีการศึกษา ๒๕๖๕

- ปฏิทินการรับนักเรียน ปีการศึกษา ๒๕๖๕ (โครงการห้องเรียนพิเศษ)

ชั้น	จำนวน ห้อง/คน	ประเภท	รับสมัคร	สอบ	ประกาศผล	รายงานตัว	มอบตัว
ม.1	2/60	E.P. วิทย์-คณิต	19 - 23 ก.พ. 65	6 มี.ค. 65	8 มี.ค. 65	10 มี.ค. 65	12 มี.ค. 65
	2/72	สสวท. (พ.ว.)					
	2/72	EIS					
ม.4	1/30	SMTE (พ.ว.)	19 - 23 ก.พ. 65	7 มี.ค. 65	9 มี.ค. 65	11 มี.ค. 65	13 มี.ค. 65
	1/30	E.P. (วิทย์-คณิต)					
	1/40	ศิลป์-จีน					
	1/36	ศิลป์-ญี่ปุ่น-เกาหลี					

- ปฏิทินการรับนักเรียน ปีการศึกษา ๒๕๖๕ (นักเรียนทั่วไป)

ชั้น	จำนวน ห้อง/คน	ประเภท	รับสมัคร	สอบ	ประกาศผล	รายงานตัว	มอบตัว
ม.1	6/252	ความสามารถพิเศษ	9 - 10 มี.ค. 65	22 มี.ค. 65 (สอบปฏิบัติ) 26 มี.ค. 65 (จัดชั้นเรียน)	23 มี.ค. 65	23 มี.ค. 65	2 เม.ย. 65
		สอบคัดเลือก/ เงื่อนไขพิเศษ	9 - 13 มี.ค. 65	26 มี.ค. 65	30 มี.ค. 65	30 มี.ค. 65	2 เม.ย. 65

ชั้น	จำนวน ห้อง/คน	ประเภท	รับสมัคร	สอบ	ประกาศผล	รายงานตัว	มอบตัว
ม.4	6/252	นักเรียน ม.3 เดิม	10 - 14 ม.ค. 65	27 มี.ค. 65 (จัดชั้นเรียน)	31 มี.ค. 65	31 มี.ค. 65	3 เม.ย. 65
		ความสามารถพิเศษ	9 - 10 มี.ค. 65	23 มี.ค. 65 (สอบปฏิบัติ) 27 มี.ค. 65 (จัดชั้นเรียน)	24 มี.ค. 65	24 มี.ค. 65	3 เม.ย. 65
		สอบคัดเลือก/ เงื่อนไขพิเศษ	9 - 13 มี.ค. 65	27 มี.ค. 65	31 มี.ค. 65	31 มี.ค. 65	3 เม.ย. 65

๔.๑.๖ วิธีการสมัคร

- สมัครออนไลน์ ทางเว็บไซต์ <http://reg.saard.ac.th>
- สมัครที่โรงเรียนสาธิตแพทยศาสตร์ ๙ หอประชุมอาคาร ๙

๔.๑.๗ การจัดการเรียนการสอนแบบ Onsite

มติที่ประชุม : คณะกรรมการสถานศึกษาขั้นพื้นฐานโรงเรียนสาธิตแพทยศาสตร์มีมติเห็นชอบ

๔.๒ การเก็บเงินบำรุงการศึกษา ปีการศึกษา ๒๕๖๕

นางจิตรา ลี้มสุรัตน์ รองผู้อำนวยการกลุ่มบริหารงานบุคคลและแผนงานงบประมาณ ชี้แจงรายละเอียดการดำเนินการเก็บเงินบำรุงการศึกษา ๒๕๖๕ โดยมีรายละเอียดดังนี้

ตามที่คณะกรรมการสถานศึกษาเห็นชอบ

โรงเรียนสอาดเผดิมวิทยา

ก.สถานศึกษาไม่สามารถเรียกเก็บเงินสนับสนุนจากนักเรียนหรือผู้ปกครองโดยกเว้นรายการที่โรงเรียนได้จัดทำเป็นลักษณะพิเศษอย่างมีคุณภาพ

ที่	รายการ	อัตราการเก็บ/คน
1	คู่มือนักเรียน (เฉพาะ ม.1,ม.4)	-
2	ค่าบัตรประจำตัวนักเรียน (เฉพาะ ม.1,ม.4)	-
3	ค่าปฐมนิเทศนักเรียน (เฉพาะ ม.1,ม.4)	-
4	ค่าวารสารโรงเรียน (รายปี)	-

ข.เกณฑ์จัดการเรียนการสอนนอกเหนือหลักสูตรการศึกษาขั้นพื้นฐาน

ที่	รายการ	อัตราการเก็บ/คน/ภาคเรียน
1	ห้องเรียนพิเศษ EP (English Program)	
	- ระดับมัธยมศึกษาตอนต้น	25,000.00
	- ระดับมัธยมศึกษาตอนปลาย	25,000.00
2	ห้องเรียนพิเศษ MEP (Mini English Program)	
	- ระดับมัธยมศึกษาตอนต้น	-
	- ระดับมัธยมศึกษาตอนปลาย	-
3	ห้องเรียนพิเศษด้านภาษาต่างประเทศด้านวิชาการ และด้านอื่น ๆ (เช่น ห้องเรียนพิเศษวิทยาศาสตร์ ห้องเรียนพิเศษคณิตศาสตร์ เป็นต้น)	
	-ระดับมัธยมศึกษาตอนต้น	7,200.00
	-ระดับมัธยมศึกษาตอนปลาย	11,000.00

ค. เกณฑ์การจัดการเรียนการสอนเพื่อเพิ่มศักยภาพและความสามารถของนักเรียนที่นอกเหนือหลักสูตรการศึกษาขั้นพื้นฐาน

ที่	รายการ	อัตราการเก็บ/คน/ภาคเรียน
1	โครงการพัฒนาทักษะตามความถนัดของนักเรียนนอกเวลาเรียน	
2	ค่าจ้างครูชาวต่างประเทศ	1,250.00
3	ค่าตอบแทนวิทยากรภายนอก	
4	ค่าเรียนปรับพื้นฐานความรู้	

ง.เกณฑ์จัดการเรียนการสอนเสริมเพิ่มเติมให้นักเรียนนอกเหนือจากเกณฑ์มาตรฐานทั่วไปที่ได้รับงบประมาณจากรัฐ

ที่	รายการ	อัตราการเก็บ/คน/ภาคเรียน
1	ค่าจ้างครูที่มีความเชี่ยวชาญในสาขาเฉพาะ	500.00
2	ค่าสาธารณูปโภคสำหรับห้องเรียนปรับอากาศ	1,200.00
3	ค่าสอนคอมพิวเตอร์ กรณีโรงเรียนจัดคอมพิวเตอร์ให้นักเรียนเกินมาตรฐานที่รัฐจัดให้ (1 เครื่อง : นักเรียน 20 คน)	500.00
4	ค่าใช้จ่ายในการจัดร่วมโครงการ โครงการงานและกิจกรรมพัฒนาผู้เรียนเกินมาตรฐานที่รัฐจัดให้	-

จ.เกณฑ์จัดให้มีการดูแลด้านสวัสดิการ และสวัสดิภาพนักเรียน

ที่	รายการ	อัตราการเก็บ/คน/ภาคเรียน
1	ค่าประกันชีวิตนักเรียน/ค่าประกันอุบัติเหตุนักเรียน(รายปี)	150.00
2	ค่าจ้างบุคลากรที่ปฏิบัติงานในสถานศึกษา	1,200.00
3	ค่าตรวจสอบสุขภาพนักเรียนเป็นกรณีพิเศษ นอกเหนือจากการให้บริการสาธารณสุขของรัฐ	-
4	ค่าอาหารนักเรียน	-
5	ค่าหอพัก	-
6	ค่าซักรีด	-

ฉ.เกณฑ์ให้การดูแลและช่วยเหลือนักเรียนด้วยโอกาสให้ได้เรียนโดยไม่รอนสิทธิที่จะได้รับ

ที่	รายการ	อัตราการเก็บ/คน/ภาคเรียน
1	การเรียนกับครูชาวต่างประเทศ หากสถานศึกษามีการจัดให้นักเรียนทุกคน ควรจัดให้นักเรียนด้วยโอกาสได้เรียน สัปดาห์ละไม่น้อยกว่า 2 ชั่วโมง	-
2	การเรียนการสอนโดยครูที่สถานศึกษาจ้างหรือโดยวิทยากรภายนอก	-
3	ค่าสาธารณูปโภคสำหรับห้องเรียนปรับอากาศ	-
4	ค่าตรวจสอบสุขภาพนักเรียนเป็นกรณีพิเศษ นอกเหนือจากการให้บริการสาธารณสุขของรัฐ	-
5	ค่าเรียนปรับพื้นฐานความรู้	-
6	ค่าอาหารนักเรียน	-
7	การเข้าร่วมกิจกรรมวิชาการ/คุณธรรม/ชุมนุมลูกเสือ/เนตรนารี/ยุวกาชาดและการไปทัศนศึกษา	-
8	การเรียน การฝึกใช้คอมพิวเตอร์ และการใช้บริการอินเทอร์เน็ต ปีละ 40 ชั่วโมง	-

ลงชื่อ.....ผู้รายงานข้อมูล

(นางจิตรา ลิ้มสุรัตน์)

โทร 0812713679

ลงชื่อ.....ผู้รับรองข้อมูล

(นายเอกวุฒิ ไกรมาก)

ผู้อำนวยการโรงเรียนสอาดเผดิมวิทยา

ลงชื่อ.....ผู้เห็นชอบข้อมูล

(นางนพมาศ เพราพันธ์ )

ประธานคณะกรรมการสถานศึกษา

โรงเรียนสอาดเผดิมวิทยา

เอกสารแนบรายงานการประชุมคณะกรรมการสถานศึกษา

รายละเอียดการเก็บเงินระดมทรัพยากรจากผู้ปกครอง ภาคเรียนที่ 1 ปีการศึกษา 2565

ระดับชั้นมัธยมศึกษาปีที่ 1						
ชั้น	รายการ	จำนวนเงิน	ชั้น	รายการ	จำนวนเงิน	
ม.1/1 - 1/2 (ห้องเรียน-พิเศษวิทย์)	ค่าสาธารณูปโภค	1,000.00	ม.1/11 - 1/12 ห้องเรียน E.P.	ค่าสาธารณูปโภค	1,200.00	
	ค่าเรียนคอมพิวเตอร์	500.00		ค่าจ้างบุคลากรปฏิบัติงานในสถานศึกษา	3,400.00	
	ค่าจ้างบุคลากร	1,200.00		ค่าจ้างครูต่างชาติ	8,400.00	
	ค่าบำรุงสระว่ายน้ำ	300.00		ค่าบำรุงสระว่ายน้ำ	300.00	
	ค่าประกันอุบัติเหตุ	150.00		ค่าประกันอุบัติเหตุ	150.00	
	ค่าเรียนภาษาต่างประเทศ	1,250.00		ค่าใช้จ่ายในการจัดกิจกรรม	11,550.00	
	ค่าใช้จ่ายในการจัดกิจกรรม	2,500.00		รวม	25,000.00	
รวม		6,900.00	ระดับชั้นมัธยมศึกษาปีที่ 2			
ชั้น	รายการ	จำนวนเงิน	ชั้น	รายการ	จำนวนเงิน	
ม.1/3-1/4 (ห้องเรียน EIS)	ค่าสาธารณูปโภค	1,000.00	ม.2/1 - 2/2 (ห้องเรียน-พิเศษวิทย์)	ค่าสาธารณูปโภค	1,000.00	
	ค่าเรียนคอมพิวเตอร์	500.00		ค่าเรียนคอมพิวเตอร์	500.00	
	ค่าจ้างบุคลากร	1,200.00		ค่าจ้างบุคลากร	1,200.00	
	ค่าบำรุงสระว่ายน้ำ	300.00		ค่าประกันอุบัติเหตุ	150.00	
	ค่าประกันอุบัติเหตุ	150.00		ค่าเรียนภาษาต่างประเทศ	1,250.00	
	ค่าเรียนภาษาต่างประเทศ	1,250.00		ค่าใช้จ่ายในการจัดกิจกรรม	2,800.00	
	ค่าค่ายวิชาการ	2,500.00		รวม	6,900.00	
	ค่าสอบวัดความรู้ทางภาษา	100.00		ชั้น	รายการ	จำนวนเงิน
	ค่าสอบวัดความรู้ทางวิทย์-คณิต	200.00		ม.2/3 - 2/4 (ห้องเรียน EIS)	ค่าสาธารณูปโภค	1,000.00
รวม	7,200.00	ค่าเรียนคอมพิวเตอร์	500.00			
ชั้น	รายการ	จำนวนเงิน	ค่าจ้างบุคลากร		1,200.00	
ม.1/5-1/6 (ห้องเรียนวิทย์-คณิต)	ค่าสาธารณูปโภค	600.00	ค่าประกันอุบัติเหตุ		150.00	
	ค่าเรียนคอมพิวเตอร์	500.00	ค่าเรียนภาษาต่างประเทศ		1,250.00	
	ค่าจ้างบุคลากร	1,200.00	ค่าค่ายวิชาการ		2,800.00	
	ค่าบำรุงสระว่ายน้ำ	300.00	ค่าสอบวัดความรู้ทางภาษา		100.00	
	ค่าประกันอุบัติเหตุ	150.00	ค่าสอบวัดความรู้ทางวิทย์-คณิต	200.00		
	ค่าเรียนภาษาต่างประเทศ	1,250.00	รวม	7,200.00		
รวม		4,000.00	ชั้น	รายการ	จำนวนเงิน	
ม.1/7 - 1/10	ค่าสาธารณูปโภค	600.00	ม.2/5-ม.2/6 (ห้องเรียนวิทย์-คณิต)	ค่าสาธารณูปโภค	600.00	
				ค่าเรียนคอมพิวเตอร์	500.00	
				ค่าจ้างบุคลากร	1,200.00	
				ค่าประกันอุบัติเหตุ	150.00	
				ค่าเรียนภาษาต่างประเทศ	1,250.00	
				ค่าจ้างบุคลากร	1,200.00	รวม
	ค่าใช้จ่ายในการจัดกิจกรรม	500.00		รวม	3,250.00	



ระดับชั้นมัธยมศึกษาปีที่ 2			ระดับชั้นมัธยมศึกษาปีที่ 3		
ชั้น	รายการ	จำนวนเงิน	ชั้น	รายการ	จำนวนเงิน
ม.2/7 - 2/10	ค่าสาธารณูปโภค	600.00	ม.3/7 - 3/10	ค่าสาธารณูปโภค	600.00
	ค่าประกันอุบัติเหตุ	150.00		ค่าเรียนคอมพิวเตอร์	500.00
	ค่าเรียนคอมพิวเตอร์	500.00		ค่าจ้างบุคลากร	1,200.00
	ค่าจ้างบุคลากร	1,200.00		ค่าประกันอุบัติเหตุ	150.00
	ค่าใช้จ่ายในการจัดกิจกรรม	500.00		ค่าใช้จ่ายในการจัดกิจกรรม	500.00
รวม		2,950.00	รวม		2,950.00
ชั้น	รายการ	จำนวนเงิน	ชั้น	รายการ	จำนวนเงิน
ม.2/11 - 2/12 ห้องเรียน E.P.	ค่าสาธารณูปโภค	1,200.00	ม.3/11 - 3/12 ห้องเรียน E.P.	ค่าสาธารณูปโภค	1,200.00
	ค่าจ้างบุคลากรปฏิบัติงานในสถานศึกษา	3,400.00		ค่าจ้างบุคลากรปฏิบัติงานในสถานศึกษา	3,400.00
	ค่าจ้างครูต่างชาติ	8,400.00		ค่าจ้างครูต่างชาติ	8,400.00
	ค่าประกันอุบัติเหตุ	150.00		ค่าประกันอุบัติเหตุ	150.00
	ค่าใช้จ่ายในการจัดกิจกรรม	11,850.00		ค่าใช้จ่ายในการจัดกิจกรรม	11,850.00
รวม		25,000.00	รวม		25,000.00
ระดับชั้นมัธยมศึกษาปีที่ 3			ระดับชั้นมัธยมศึกษาปีที่ 4		
ชั้น	รายการ	จำนวนเงิน	ชั้น	รายการ	จำนวนเงิน
ม.3/1 - 3/2 (ห้องเรียน-พิเศษวิทย์)	ค่าสาธารณูปโภค	1,000.00	ม.4/1 (ห้องเรียน-พิเศษวิทย์)	ค่าสาธารณูปโภค	1,000.00
	ค่าเรียนคอมพิวเตอร์	500.00		ค่าเรียนคอมพิวเตอร์	500.00
	ค่าจ้างบุคลากร	1,200.00		ค่าจ้างบุคลากร	1,200.00
	ค่าประกันอุบัติเหตุ	150.00		ค่าบำรุงสระว่ายน้ำ	300.00
	ค่าเรียนภาษาต่างประเทศ	1,250.00		ค่าประกันอุบัติเหตุ	150.00
	ค่าใช้จ่ายในการจัดกิจกรรม	2,800.00		ค่าเรียนภาษาต่างประเทศ	1,250.00
รวม		6,900.00	ค่าใช้จ่ายในการจัดกิจกรรม		6,600.00
รวม			รวม		11,000.00
ระดับชั้นมัธยมศึกษาปีที่ 3			รวม		
ชั้น	รายการ	จำนวนเงิน	ชั้น	รายการ	จำนวนเงิน
ม.3/3 - 3/4 (ห้องเรียน EIS)	ค่าสาธารณูปโภค	1,000.00	ม.4/2 (ห้องเรียนพิเศษภาษาจีน)	ค่าสาธารณูปโภค	1,000.00
	ค่าเรียนคอมพิวเตอร์	500.00		ค่าเรียนคอมพิวเตอร์	500.00
	ค่าจ้างบุคลากร	1,200.00		ค่าจ้างบุคลากร	1,200.00
	ค่าประกันอุบัติเหตุ	150.00		ค่าบำรุงสระว่ายน้ำ	300.00
	ค่าเรียนภาษาต่างประเทศ	1,250.00		ค่าประกันอุบัติเหตุ	150.00
	ค่าค่ายวิชาการ	2,800.00		ค่าเรียนภาษาต่างประเทศ	1,250.00
	ค่าสอบวัดความรู้ทางภาษา	100.00		ค่าใช้จ่ายในการจัดกิจกรรมและค่ายทัศนศึกษา	5,400.00
ค่าสอบวัดความรู้ทางวิทย์-คณิต	200.00	รวม		9,800.00	
รวม		7,200.00	ชั้น	รายการ	จำนวนเงิน
ม.3/5 - 3/6 (ห้องเรียนวิทย์-คณิต)	ค่าสาธารณูปโภค	600.00	ม. 4/3 (ห้องเรียนพิเศษภาษาญี่ปุ่น,เกาหลี)	ค่าสาธารณูปโภค	1,000.00
	ค่าเรียนคอมพิวเตอร์	500.00		ค่าเรียนคอมพิวเตอร์	500.00
	ค่าจ้างบุคลากร	1,200.00		ค่าจ้างบุคลากร	1,200.00
	ค่าประกันอุบัติเหตุ	150.00		ค่าบำรุงสระว่ายน้ำ	300.00
	ค่าเรียนภาษาต่างประเทศ	1,250.00		ค่าประกันอุบัติเหตุ	150.00
รวม		3,700.00	ค่าเรียนภาษาต่างประเทศ	1,000.00	
			ค่าใช้จ่ายในการจัดกิจกรรมและค่ายทัศนศึกษา		5,650.00
			รวม		9,800.00

ระดับชั้นมัธยมศึกษาปีที่ 4			ระดับชั้นมัธยมศึกษาปีที่ 5		
ชั้น	รายการ	จำนวนเงิน	ชั้น	รายการ	จำนวนเงิน
ม. 4/4 ห้องเรียน E.P.	ค่าสาธารณูปโภค	1,200.00	ม.5/1 (ห้องเรียน- พิเศษวิทย์)	ค่าสาธารณูปโภค	1,000.00
	ค่าจ้างบุคลากรปฏิบัติงานในสถานศึกษา	3,400.00		ค่าเรียนคอมพิวเตอร์	500.00
	ค่าจ้างครูต่างชาติ	8,400.00		ค่าจ้างบุคลากร	1,200.00
	ค่าบำรุงสระว่ายน้ำ	300.00		ค่าประกันอุบัติเหตุ	150.00
	ค่าประกันอุบัติเหตุ	150.00		ค่าเรียนภาษาต่างประเทศ	1,250.00
	ค่าใช้จ่ายในการจัดกิจกรรม	11,550.00		ค่าใช้จ่ายในการจัดกิจกรรม	6,900.00
รวม		25,000.00	รวม		11,000.00
ชั้น	รายการ	จำนวนเงิน	ชั้น	รายการ	จำนวนเงิน
ม.4/5-4/7 (ห้องเรียน วิทย์-คณิต)	ค่าสาธารณูปโภค	600.00	ม.5/2 (ห้องเรียนพิเศษ ภาษาจีน)	ค่าสาธารณูปโภค	1,000.00
	ค่าเรียนคอมพิวเตอร์	500.00		ค่าเรียนคอมพิวเตอร์	500.00
	ค่าจ้างบุคลากร	1,200.00		ค่าจ้างบุคลากร	1,200.00
	ค่าบำรุงสระว่ายน้ำ	300.00		ค่าประกันอุบัติเหตุ	150.00
	ค่าประกันอุบัติเหตุ	150.00		ค่าเรียนภาษาต่างประเทศ	1,250.00
	ค่าเรียนภาษาต่างประเทศ	1,250.00		ค่าใช้จ่ายในการจัดกิจกรรม	5,700.00
รวม		4,000.00	รวม		9,800.00
ชั้น	รายการ	จำนวนเงิน	ชั้น	รายการ	จำนวนเงิน
ม.4/8 ศิลป์-จีน/ญี่ปุ่น	ค่าสาธารณูปโภค	600.00	ม.5/3 (ห้องเรียนพิเศษ ภาษาญี่ปุ่น)	ค่าสาธารณูปโภค	1,000.00
	ค่าเรียนคอมพิวเตอร์	500.00		ค่าเรียนคอมพิวเตอร์	500.00
	ค่าจ้างบุคลากร	1,200.00		ค่าจ้างบุคลากร	1,200.00
	ค่าบำรุงสระว่ายน้ำ	300.00		ค่าประกันอุบัติเหตุ	150.00
	ค่าประกันอุบัติเหตุ	150.00		ค่าเรียนอังกฤษ 2 คาบ/สัปดาห์	1,000.00
	ค่าใช้จ่ายในการจัดกิจกรรม	1,250.00		ค่าใช้จ่ายในการจัดกิจกรรม	5,950.00
รวม		4,000.00	รวม		9,800.00
ชั้น	รายการ	จำนวนเงิน	ชั้น	รายการ	จำนวนเงิน
ม.4/9 ศิลป์-คำนวณ	ค่าสาธารณูปโภค	600.00	ม. 5/4 ห้องเรียน E.P.	ค่าสาธารณูปโภค	1,200.00
	ค่าเรียนคอมพิวเตอร์	500.00		ค่าจ้างบุคลากรปฏิบัติงานในสถานศึกษา	3,400.00
	ค่าจ้างบุคลากร	1,200.00		ค่าจ้างครูต่างชาติ	8,400.00
	ค่าบำรุงสระว่ายน้ำ	300.00		ค่าประกันอุบัติเหตุ	150.00
	ค่าประกันอุบัติเหตุ	150.00		ค่าใช้จ่ายในการจัดกิจกรรม	11,850.00
	ค่าใช้จ่ายในการจัดกิจกรรม	500.00		รวม	25,000.00
รวม		3,250.00	ชั้น	รายการ	จำนวนเงิน
ชั้น	รายการ	จำนวนเงิน	ม.5/5-5/7 (ห้องเรียน- วิทย์ - คณิต)	ค่าสาธารณูปโภค	600.00
ม. 4/10 ศิลป์-ดนตรี/กีฬา	ค่าสาธารณูปโภค	600.00		ค่าเรียนคอมพิวเตอร์	500.00
	ค่าเรียนคอมพิวเตอร์	500.00		ค่าจ้างบุคลากร	1,200.00
	ค่าจ้างบุคลากร	1,200.00		ค่าประกันอุบัติเหตุ	150.00
	ค่าบำรุงสระว่ายน้ำ	300.00		ค่าเรียนภาษาต่างประเทศ	1,250.00
	ค่าประกันอุบัติเหตุ	150.00		รวม	3,700.00
	ค่าใช้จ่ายในการจัดกิจกรรม	500.00			
รวม		3,250.00			

ระดับชั้นมัธยมศึกษาปีที่ 5			ระดับชั้นมัธยมศึกษาปีที่ 6		
ชั้น	รายการ	จำนวนเงิน	ชั้น	รายการ	จำนวนเงิน
ม. 5/8 (ภาษาจีน-ญี่ปุ่น)	ค่าสาธารณูปโภค	600.00	ม.6/3 (ห้องเรียนพิเศษ ภาษาญี่ปุ่น)	ค่าสาธารณูปโภค	1,000.00
	ค่าเรียนคอมพิวเตอร์	500.00		ค่าเรียนคอมพิวเตอร์	500.00
	ค่าประกันอุบัติเหตุ	150.00		ค่าจ้างบุคลากร	1,200.00
	ค่าจ้างบุคลากร	1,200.00		ค่าประกันอุบัติเหตุ	150.00
	ค่าใช้จ่ายในการจัดกิจกรรม	1,250.00		ค่าเรียนภาษาต่างประเทศ	1,000.00
รวม		3,700.00	ค่าใช้จ่ายในการจัดกิจกรรม		5,950.00
			รวม		
					9,800.00
ชั้น	รายการ	จำนวนเงิน	ชั้น	รายการ	จำนวนเงิน
ม.5/9 ศิลป์คำนวณ	ค่าสาธารณูปโภค	600.00	ม.6/4 ห้องเรียน E.P.	ค่าสาธารณูปโภค	1,200.00
	ค่าเรียนคอมพิวเตอร์	500.00		ค่าจ้างบุคลากรปฏิบัติงานในสถานศึกษา	3,400.00
	ค่าจ้างบุคลากร	1,200.00		ค่าจ้างครูต่างชาติ	8,400.00
	ค่าประกันอุบัติเหตุ	150.00		ค่าประกันอุบัติเหตุ	150.00
	ค่าใช้จ่ายในการจัดกิจกรรม	500.00		ค่าใช้จ่ายในการจัดกิจกรรม	11,850.00
รวม		2,950.00			
			รวม		
					25,000.00
ชั้น	รายการ	จำนวนเงิน	ชั้น	รายการ	จำนวนเงิน
ม.5/10 ศิลป์-ดนตรี/กีฬา	ค่าสาธารณูปโภค	600.00	ม.6/5 - 6/7 (ห้องเรียน- วิทย์ - คณิต)	ค่าสาธารณูปโภค	600.00
	ค่าเรียนคอมพิวเตอร์	500.00		ค่าเรียนคอมพิวเตอร์	500.00
	ค่าประกันอุบัติเหตุ	150.00		ค่าจ้างบุคลากร	1,200.00
	ค่าจ้างบุคลากร	1,200.00		ค่าประกันอุบัติเหตุ	150.00
	ค่าใช้จ่ายในการจัดกิจกรรม	500.00		ค่าเรียนภาษาต่างประเทศ	1,250.00
รวม		2,950.00			
			รวม		
					3,700.00
ระดับชั้นมัธยมศึกษาปีที่ 6			ระดับชั้นมัธยมศึกษาปีที่ 6		
ชั้น	รายการ	จำนวนเงิน	ชั้น	รายการ	จำนวนเงิน
ม.6/1 (ห้องเรียน- พิเศษวิทย์)	ค่าสาธารณูปโภค	1,000.00	ม. 6/8 (ภาษาจีน-ญี่ปุ่น)	ค่าสาธารณูปโภค	600.00
	ค่าเรียนคอมพิวเตอร์	500.00		ค่าเรียนคอมพิวเตอร์	500.00
	ค่าจ้างบุคลากร	1,200.00		ค่าจ้างบุคลากร	1,200.00
	ค่าประกันอุบัติเหตุ	150.00		ค่าประกันอุบัติเหตุ	150.00
	ค่าเรียนภาษาต่างประเทศ	1,250.00		ค่าใช้จ่ายในการจัดกิจกรรม	1,250.00
	ค่าใช้จ่ายในการจัดกิจกรรม	6,900.00		รวม	
รวม		11,000.00			
ชั้น	รายการ	จำนวนเงิน	ชั้น	รายการ	จำนวนเงิน
ม.6/2 (ห้องเรียนพิเศษ ภาษาจีน)	ค่าสาธารณูปโภค	1,000.00	ม.6/9 (ศิลป์คำนวณ)	ค่าสาธารณูปโภค	600.00
	ค่าเรียนคอมพิวเตอร์	500.00		ค่าเรียนคอมพิวเตอร์	500.00
	ค่าจ้างบุคลากร	1,200.00		ค่าจ้างบุคลากร	1,200.00
	ค่าประกันอุบัติเหตุ	150.00		ค่าประกันอุบัติเหตุ	150.00
	ค่าเรียนภาษาต่างประเทศ	1,250.00		ค่าใช้จ่ายในการจัดกิจกรรม	500.00
	ค่าใช้จ่ายในการจัดกิจกรรม	5,700.00		รวม	
รวม		9,800.00			

ระดับชั้นมัธยมศึกษาปีที่ 6		
ชั้น	รายการ	จำนวนเงิน
ม. 6/10	ค่าสาธารณูปโภค	600.00
	ค่าเรียนคอมพิวเตอร์	500.00
	ค่าจ้างบุคลากร	1,200.00
	ค่าประกันอุบัติเหตุ	150.00
	ค่าใช้จ่ายในการจัดกิจกรรม	500.00
รวม		2,950.00

ลงชื่อ.....ผู้รายงานข้อมูล

(นางจิตรา ลิ้มสุรัตน์)

โทร 0812713679

ลงชื่อ.....ผู้รับรองข้อมูล

(นายเอกวุฒิ ไกรมาก)

ผู้อำนวยการโรงเรียนสอาดเผดิมวิทยา

ลงชื่อ.....ผู้เห็นชอบข้อมูล

(นางนพมาศ เพราพันธ์ )

ประธานคณะกรรมการสถานศึกษา

โรงเรียนสอาดเผดิมวิทยา

เอกสารแนบรายงานการประชุมคณะกรรมการสถานศึกษา

รายละเอียดการเก็บเงินระดมทรัพยากรจากผู้ปกครอง ภาคเรียนที่ 2 ปีการศึกษา 2565

ระดับชั้นมัธยมศึกษาปีที่ 1

ระดับชั้นมัธยมศึกษาปีที่ 2

ชั้น	รายการ	จำนวนเงิน	ชั้น	รายการ	จำนวนเงิน
ม.1/1 - 1/2 (ห้องเรียน-พิเศษวิทย์)	ค่าสาธารณูปโภค	1,000.00	ม.2/1 - 2/2 (ห้องเรียน-พิเศษวิทย์)	ค่าสาธารณูปโภค	1,000.00
	ค่าเรียนคอมพิวเตอร์	500.00		ค่าเรียนคอมพิวเตอร์	500.00
	ค่าจ้างบุคลากร	1,200.00		ค่าจ้างบุคลากร	1,200.00
	ค่าเรียนภาษาต่างประเทศ	1,250.00		ค่าเรียนภาษาต่างประเทศ	1,250.00
	ค่าใช้จ่ายในการจัดกิจกรรม	2,950.00		ค่าใช้จ่ายในการจัดกิจกรรม	2,950.00
รวม		6,900.00	รวม		6,900.00
ชั้น	รายการ	จำนวนเงิน	ชั้น	รายการ	จำนวนเงิน
ม.1/3-1/4 (ห้องเรียน EIS)	ค่าสาธารณูปโภค	1,000.00	ม.2/3 - 2/4 (ห้องเรียน EIS)	ค่าสาธารณูปโภค	1,000.00
	ค่าเรียนคอมพิวเตอร์	500.00		ค่าเรียนคอมพิวเตอร์	500.00
	ค่าจ้างบุคลากร	1,200.00		ค่าจ้างบุคลากร	1,200.00
	ค่าเรียนภาษาต่างประเทศ	1,250.00		ค่าเรียนภาษาต่างประเทศ	1,250.00
	ค่าค่ายวิชาการ	2,950.00		ค่าค่ายวิชาการ	2,950.00
	ค่าสอบวัดความรู้ทางภาษา	100.00		ค่าสอบวัดความรู้ทางภาษา	100.00
	ค่าสอบวัดความรู้ทางวิทย์-คณิต	200.00		ค่าสอบวัดความรู้ทางวิทย์-คณิต	200.00
รวม		7,200.00	รวม		7,200.00
ชั้น	รายการ	จำนวนเงิน	ชั้น	รายการ	จำนวนเงิน
ม.1/5-1/6 (ห้องเรียนวิทย์-คณิต)	ค่าสาธารณูปโภค	600.00	ม.2/5-ม.2/6 (ห้องเรียนวิทย์-คณิต)	ค่าสาธารณูปโภค	600.00
	ค่าเรียนคอมพิวเตอร์	500.00		ค่าเรียนคอมพิวเตอร์	500.00
	ค่าจ้างบุคลากร	1,200.00		ค่าจ้างบุคลากร	1,200.00
	ค่าเรียนภาษาต่างประเทศ	1,250.00		ค่าเรียนภาษาต่างประเทศ	1,250.00
รวม		3,550.00	รวม		3,550.00
ชั้น	รายการ	จำนวนเงิน	ชั้น	รายการ	จำนวนเงิน
ม.1/7 - 1/10	ค่าสาธารณูปโภค	600.00	ม.2/7 - 2/10	ค่าสาธารณูปโภค	600.00
	ค่าเรียนคอมพิวเตอร์	500.00		ค่าเรียนคอมพิวเตอร์	500.00
	ค่าจ้างบุคลากร	1,200.00		ค่าจ้างบุคลากร	1,200.00
	ค่าเรียนภาษาต่างประเทศ	500.00		ค่าเรียนภาษาต่างประเทศ	500.00
รวม		2,800.00	รวม		2,800.00
ชั้น	รายการ	จำนวนเงิน	ชั้น	รายการ	จำนวนเงิน
ม.1/11 - 1/12 ห้องเรียน E.P	ค่าสาธารณูปโภค	1,200.00	ม.2/11 - 2/12 ห้องเรียน E.P	ค่าสาธารณูปโภค	1,200.00
	ค่าจ้างบุคลากรปฏิบัติงานในสถานศึกษา	3,400.00		ค่าจ้างบุคลากรปฏิบัติงานในสถานศึกษา	3,400.00
	ค่าจ้างครูต่างชาติ	8,400.00		ค่าจ้างครูต่างชาติ	8,400.00
	ค่าใช้จ่ายในการจัดกิจกรรม	12,000.00		ค่าใช้จ่ายในการจัดกิจกรรม	12,000.00
รวม		25,000.00	รวม		25,000.00

ระดับชั้นมัธยมศึกษาปีที่ 3			ระดับชั้นมัธยมศึกษาปีที่ 4		
ชั้น	รายการ	จำนวนเงิน	ชั้น	รายการ	จำนวนเงิน
ม.3/1 - 3/2 (ห้องเรียน-พิเศษวิทย์)	ค่าสาธารณูปโภค	1,000.00	ม.4/1 (ห้องเรียน-พิเศษวิทย์)	ค่าสาธารณูปโภค	1,000.00
	ค่าเรียนคอมพิวเตอร์	500.00		ค่าเรียนคอมพิวเตอร์	500.00
	ค่าจ้างบุคลากร	1,200.00		ค่าจ้างบุคลากร	1,200.00
	ค่าเรียนภาษาต่างประเทศ	1,250.00		ค่าเรียนภาษาต่างประเทศ	1,250.00
	ค่าใช้จ่ายในการจัดกิจกรรม	2,950.00		ค่าใช้จ่ายในการจัดกิจกรรม	7,050.00
รวม		6,900.00	รวม		11,000.00
ชั้น	รายการ	จำนวนเงิน	ชั้น	รายการ	จำนวนเงิน
ม.3/3-3/4 (ห้องเรียน EIS)	ค่าสาธารณูปโภค	1,000.00	ม.4/2 (ห้องเรียนพิเศษภาษาจีน)	ค่าสาธารณูปโภค	1,000.00
	ค่าเรียนคอมพิวเตอร์	500.00		ค่าเรียนคอมพิวเตอร์	500.00
	ค่าจ้างบุคลากร	1,200.00		ค่าจ้างบุคลากร	1,200.00
	ค่าเรียนภาษาต่างประเทศ	1,250.00		ค่าเรียนภาษาต่างประเทศ	1,250.00
	ค่าค่ายวิชาการ	2,950.00		ค่าใช้จ่ายในการจัดกิจกรรม	5,850.00
	ค่าสอบวัดความรู้ทางภาษา	100.00		รวม	
	ค่าสอบวัดความรู้ทางวิทย์-คณิต	200.00	ชั้น	รายการ	จำนวนเงิน
รวม		7,200.00	ม. 4/3	ค่าสาธารณูปโภค	1,000.00
ชั้น	รายการ	จำนวนเงิน	(ห้องเรียนพิเศษภาษาญี่ปุ่น)	ค่าเรียนคอมพิวเตอร์	500.00
ม.3/5 - 3/6 (ห้องเรียนวิทย์-คณิต)	ค่าสาธารณูปโภค	600.00		ค่าจ้างบุคลากร	1,200.00
	ค่าเรียนคอมพิวเตอร์	500.00		ค่าเรียนภาษาต่างประเทศ	1,000.00
	ค่าจ้างบุคลากร	1,200.00		ค่าใช้จ่ายในการจัดกิจกรรมและค่ายทัศนศึกษา	6,100.00
	ค่าเรียนภาษาต่างประเทศ	1,250.00	รวม		9,800.00
รวม		3,550.00	ชั้น	รายการ	จำนวนเงิน
ชั้น	รายการ	จำนวนเงิน	ม. 4/4 ห้องเรียน E.P.	ค่าสาธารณูปโภค	1,200.00
ม.3/7 - 3/10	ค่าสาธารณูปโภค	600.00		ค่าจ้างบุคลากรปฏิบัติงานในสถานศึกษา	3,400.00
	ค่าเรียนคอมพิวเตอร์	500.00		ค่าจ้างครูต่างชาติ	8,400.00
	ค่าจ้างบุคลากร	1,200.00		ค่าใช้จ่ายในการจัดกิจกรรม	12,000.00
	ค่าเรียนภาษาต่างประเทศ	500.00	รวม		25,000.00
รวม		2,800.00	ชั้น	รายการ	จำนวนเงิน
ชั้น	รายการ	จำนวนเงิน	ม.4/5-4/7 (ห้องเรียนวิทย์-คณิต)	ค่าสาธารณูปโภค	600.00
ม.3/11 - 3/12 ห้องเรียน E.P	ค่าสาธารณูปโภค	1,200.00		ค่าเรียนคอมพิวเตอร์	500.00
	ค่าจ้างบุคลากรปฏิบัติงานในสถานศึกษา	3,400.00		ค่าจ้างบุคลากร	1,200.00
	ค่าจ้างครูต่างชาติ	8,400.00		ค่าเรียนภาษาต่างประเทศ	1,250.00
	ค่าใช้จ่ายในการจัดกิจกรรม	12,000.00		รวม	
รวม		25,000.00	ชั้น	รายการ	จำนวนเงิน
ม.4/8 ศิลป์-จีน/ญี่ปุ่น	ค่าสาธารณูปโภค	600.00	ม.4/8 ศิลป์-จีน/ญี่ปุ่น	ค่าสาธารณูปโภค	600.00
	ค่าเรียนคอมพิวเตอร์	500.00		ค่าเรียนคอมพิวเตอร์	500.00
	ค่าจ้างบุคลากร	1,200.00		ค่าจ้างบุคลากร	1,200.00
	ค่าเรียนภาษาต่างประเทศ	1,250.00		ค่าเรียนภาษาต่างประเทศ	1,250.00
รวม		3,550.00	รวม		3,550.00

ระดับชั้นมัธยมศึกษาปีที่ 4			ระดับชั้นมัธยมศึกษาปีที่ 5			
ชั้น	รายการ	จำนวนเงิน	ชั้น	รายการ	จำนวนเงิน	
ม.4/9	ค่าสาธารณูปโภค	600.00	ม. 5/4	ค่าสาธารณูปโภค	1,200.00	
ศิลป์-คำนวณ	ค่าเรียนคอมพิวเตอร์	500.00	ห้องเรียน E.P.	ค่าจ้างบุคลากรปฏิบัติงานในสถานศึกษา	3,400.00	
	ค่าจ้างบุคลากร	1,200.00		ค่าจ้างครูต่างชาติ	8,400.00	
	ค่าเรียนภาษาต่างประเทศ	500.00		ค่าใช้จ่ายในการจัดกิจกรรม	12,000.00	
รวม		2,800.00	รวม		25,000.00	
ชั้น	รายการ	จำนวนเงิน	ชั้น	รายการ	จำนวนเงิน	
ม. 4/10	ค่าสาธารณูปโภค	600.00	ม.5/5-5/7	ค่าสาธารณูปโภค	600.00	
ศิลป์-ดนตรี/กีฬา	ค่าเรียนคอมพิวเตอร์	500.00	(ห้องเรียน-วิทย์ - คณิต)	ค่าเรียนคอมพิวเตอร์	500.00	
	ค่าจ้างบุคลากร	1,200.00		ค่าจ้างบุคลากร	1,200.00	
	ค่าเรียนภาษาต่างประเทศ	500.00		ค่าเรียนภาษาต่างประเทศ	1,250.00	
รวม		2,800.00	รวม		3,550.00	
ระดับชั้นมัธยมศึกษาปีที่ 5			ชั้น	รายการ	จำนวนเงิน	
ชั้น	รายการ	จำนวนเงิน	ม. 5/8	ค่าสาธารณูปโภค	600.00	
ม.5/1 (ห้องเรียน-พิเศษวิทย์)	ค่าสาธารณูปโภค	1,000.00		ค่าเรียนคอมพิวเตอร์	500.00	
	ค่าเรียนคอมพิวเตอร์	500.00		ค่าจ้างบุคลากร	1,200.00	
	ค่าจ้างบุคลากร	1,200.00		ค่าเรียนภาษาต่างประเทศ	1,250.00	
	ค่าเรียนภาษาต่างประเทศ	1,250.00		รวม	3,550.00	
รวม		11,000.00	ชั้น	รายการ	จำนวนเงิน	
ม.5/2 (ห้องเรียนพิเศษภาษาจีน)	ค่าสาธารณูปโภค	1,000.00	ม.5/9	ค่าสาธารณูปโภค	600.00	
	ค่าเรียนคอมพิวเตอร์	500.00		ค่าเรียนคอมพิวเตอร์	500.00	
	ค่าจ้างบุคลากร	1,200.00		ค่าจ้างบุคลากร	1,200.00	
	ค่าเรียนภาษาต่างประเทศ	1,250.00		ค่าเรียนภาษาต่างประเทศ	500.00	
	ค่าใช้จ่ายในการจัดกิจกรรม	5,850.00	รวม	2,800.00		
รวม		9,800.00	ชั้น	รายการ	จำนวนเงิน	
ม.5/3 (ห้องเรียนพิเศษภาษาญี่ปุ่น-เกาหลี)	ค่าสาธารณูปโภค	1,000.00	ม.5/10	ค่าสาธารณูปโภค	600.00	
	ค่าเรียนคอมพิวเตอร์	500.00		ศิลปะ-ดนตรี/กีฬา	ค่าเรียนคอมพิวเตอร์	500.00
	ค่าจ้างบุคลากร	1,200.00		ค่าจ้างบุคลากร	1,200.00	
	ค่าเรียนภาษาต่างประเทศ	1,000.00		ค่าเรียนภาษาต่างประเทศ	500.00	
	ค่าใช้จ่ายในการจัดกิจกรรม	6,100.00	รวม	2,800.00		
รวม		9,800.00				

ระดับชั้นมัธยมศึกษาปีที่ 6			ระดับชั้นมัธยมศึกษาปีที่ 6		
ชั้น	รายการ	จำนวนเงิน	ชั้น	รายการ	จำนวนเงิน
ม.6/1 (ห้องเรียนพิเศษวิทย์)	ค่าสาธารณูปโภค	1,000.00	ม.6/9 (ศิลป์คำนวณ)	ค่าสาธารณูปโภค	600.00
	ค่าเรียนคอมพิวเตอร์	500.00		ค่าเรียนคอมพิวเตอร์	500.00
	ค่าจ้างบุคลากร	1,200.00		ค่าจ้างบุคลากร	1,200.00
	ค่าเรียนภาษาต่างประเทศ	1,250.00		ค่าเรียนภาษาต่างประเทศ	500.00
	ค่าใช้จ่ายในการจัดกิจกรรม	7,050.00		รวม	2,800.00
รวม		11,000.00	ชั้น	รายการ	จำนวนเงิน
ม.6/2 (ห้องเรียนพิเศษภาษาจีน)	ค่าสาธารณูปโภค	1,000.00	ม. 6/10 ศิลป์-ดนตรี/กีฬา	ค่าสาธารณูปโภค	600.00
	ค่าเรียนคอมพิวเตอร์	500.00		ค่าเรียนคอมพิวเตอร์	500.00
	ค่าจ้างบุคลากร	1,200.00		ค่าจ้างบุคลากร	1,200.00
	ค่าเรียนภาษาต่างประเทศ	1,250.00		ค่าเรียนภาษาต่างประเทศ	500.00
	ค่าใช้จ่ายในการจัดกิจกรรม	5,850.00	รวม	2,800.00	
รวม		9,800.00	ชั้น	รายการ	จำนวนเงิน
ม.6/3 (ห้องเรียนพิเศษภาษาญี่ปุ่น)	ค่าสาธารณูปโภค	1,000.00	ม.6/4 ห้องเรียน E.P	ค่าสาธารณูปโภค	1,200.00
	ค่าเรียนคอมพิวเตอร์	500.00		ค่าจ้างบุคลากรปฏิบัติงานในสถานศึกษา	3,400.00
	ค่าจ้างบุคลากร	1,200.00		ค่าจ้างครูต่างชาติ	8,400.00
	ค่าเรียนภาษาต่างประเทศ	1,000.00		ค่าใช้จ่ายในการจัดกิจกรรม	12,000.00
	ค่าใช้จ่ายในการจัดกิจกรรม	6,100.00		รวม	25,000.00
รวม		9,800.00	ชั้น	รายการ	จำนวนเงิน
ม.6/5 - 6/7 (ห้องเรียนวิทย์ - คณิต)	ค่าสาธารณูปโภค	600.00	ม.6/5 - 6/7 (ห้องเรียนวิทย์ - คณิต)	ค่าสาธารณูปโภค	600.00
	ค่าเรียนคอมพิวเตอร์	500.00		ค่าเรียนคอมพิวเตอร์	500.00
	ค่าจ้างบุคลากร	1,200.00		ค่าจ้างบุคลากร	1,200.00
	ค่าเรียนภาษาต่างประเทศ	1,250.00		ค่าเรียนภาษาต่างประเทศ	1,250.00
รวม		3,550.00	รวม		3,550.00
ระดับชั้นมัธยมศึกษาปีที่ 6			ระดับชั้นมัธยมศึกษาปีที่ 6		
ชั้น	รายการ	จำนวนเงิน	ชั้น	รายการ	จำนวนเงิน
ม. 6/8 (ภาษาจีน-ญี่ปุ่น)	ค่าสาธารณูปโภค	600.00	ม. 6/8 (ภาษาจีน-ญี่ปุ่น)	ค่าสาธารณูปโภค	600.00
	ค่าเรียนคอมพิวเตอร์	500.00		ค่าเรียนคอมพิวเตอร์	500.00
	ค่าจ้างบุคลากร	1,200.00		ค่าจ้างบุคลากร	1,200.00
	ค่าเรียนภาษาต่างประเทศ	1,250.00		ค่าเรียนภาษาต่างประเทศ	1,250.00
รวม		3,550.00	รวม		3,550.00

ลงชื่อ.....ผู้รายงานข้อมูล

(นางจิตรา ลีสุรัตน์)

โทร 0812713679

ลงชื่อ.....ผู้รับรองข้อมูล

(นายเอกวุฒิ ไกรมาท)

ผู้อำนวยการโรงเรียนสอาดเผดิมวิทยา

ลงชื่อ.....ผู้เห็นชอบข้อมูล

(นางนงนุช เพรารัตน์ )

ประธานคณะกรรมการสถานศึกษา

โรงเรียนสอาดเผดิมวิทยา

มติที่ประชุม : คณะกรรมการสถานศึกษาขั้นพื้นฐานโรงเรียนสอาดเผดิมวิทยามีมติเห็นชอบ



๔.๓ การลดเงินบำรุงการศึกษา ภาคเรียนที่ ๒/๒๕๖๔

นางจิตรา ลิ้มสุรัตน์ รองผู้อำนวยการกลุ่มบริหารงานบุคคลและแผนงานงบประมาณ ชี้แจง  
รายละเอียดการลดค่าเทอมโดยมีการปรับลด ดังนี้

ระดับชั้นมัธยมศึกษาปีที่ 1

ชั้น	รายการ	อัตราเดิม	ลด	ปรับลดคงเหลือ
ม.1/1 - 1/2 ห้องเรียนพิเศษ วิทย์ คณิตฯ เทคโนโลยี (พว./สสวท.)	ค่าสาธารณูปโภค	1,000.00	500.00	500.00
	ค่าเรียนคอมพิวเตอร์	500.00	500.00	-
	ค่าจ้างบุคลากร	1,200.00	-	1,200.00
	ค่าเรียนภาษาต่างประเทศ	1,250.00	-	1,250.00
	ค่าใช้จ่ายในการจัดกิจกรรม	2,950.00	1,770.00	1,180.00
รวม		6,900.00	2,770.00	4,130.00
ชั้น	รายการ	อัตราเดิม	ลด	ปรับลดคงเหลือ
ม.1/3-1/4 ห้องเรียน EIS	ค่าสาธารณูปโภค	1,000.00	500.00	500.00
	ค่าเรียนคอมพิวเตอร์	500.00	500.00	-
	ค่าจ้างบุคลากร	1,200.00	-	1200.00
	ค่าเรียนภาษาต่างประเทศ	1,250.00	-	1,250.00
	ค่าค่ายวิชาการ	2,950.00	1,200.00	1750.00
	ค่าสอบวัดความรู้ทางภาษา	100.00	100.00	-
	ค่าสอบวัดความรู้ทางวิทย์-คณิต	200.00	200.00	-
รวม		7,200.00	2,500.00	4,700.00
ชั้น	รายการ	อัตราเดิม	ลด	ปรับลดคงเหลือ
ม.1/5-1/6 ห้องเรียน วิทย์-คณิต	ค่าสาธารณูปโภค	600.00	300.00	300.00
	ค่าเรียนคอมพิวเตอร์	500.00	500.00	-
	ค่าจ้างบุคลากร	1,200.00	-	1,200.00
	ค่าเรียนภาษาต่างประเทศ	1,250.00	-	1,250.00
รวม		3,550.00	800.00	2,750.00
ชั้น	รายการ	อัตราเดิม	ลด	ปรับลดคงเหลือ
ม.1/7 -1/10 ห้องเรียน ทัวไป	ค่าสาธารณูปโภค	600.00	300.00	300.00
	ค่าเรียนคอมพิวเตอร์	500.00	500.00	-
	ค่าจ้างบุคลากร	1,200.00	-	1,200.00
	ค่าเรียนภาษาต่างประเทศ	500.00	-	500.00
รวม		2,800.00	800.00	2,000.00
ชั้น	รายการ	อัตราเดิม	ลด	ปรับลดคงเหลือ
ม.1/11 - 1/12 ห้องเรียน E.P.	ค่าสาธารณูปโภค	1,200.00	600.00	600.00
	ค่าจ้างบุคลากรปฏิบัติงานในสถานศึกษา	3,400.00	-	3,400.00
	ค่าจ้างครูต่างชาติ	8,000.00	-	8,000.00
	ค่าใช้จ่ายในการจัดกิจกรรม	12,400.00	6,500.00	5,900.00
รวม		25,000.00	7,100.00	17,900.00

ระดับชั้นมัธยมศึกษาปีที่ 2

ชั้น	รายการ	อัตราเดิม	ลด	ปรับลดคงเหลือ
ม.2/1 - 2/2 ห้องเรียนพิเศษ วิทย์ คณิตฯ เทคโนโลยีฯ (พว./สสวท.)	ค่าสาธารณูปโภค	1,000.00	500.00	500.00
	ค่าเรียนคอมพิวเตอร์	500.00	500.00	-
	ค่าจ้างบุคลากร	1,200.00	-	1,200.00
	ค่าเรียนภาษาต่างประเทศ	1,250.00	-	1,250.00
	ค่าใช้จ่ายในการจัดกิจกรรม	2,950.00	2,065.00	885.00
รวม		6,900.00	3,065.00	3,835.00
ชั้น	รายการ	อัตราเดิม	ลด	ปรับลดคงเหลือ
ม.2/3 - 2/4 ห้องเรียน EIS	ค่าสาธารณูปโภค	1,000.00	500.00	500.00
	ค่าเรียนคอมพิวเตอร์	500.00	500.00	-
	ค่าจ้างบุคลากร	1,200.00	-	1200.00
	ค่าเรียนภาษาต่างประเทศ	1,250.00	-	1,250.00
	ค่าค่ายวิชาการ	2,950.00	1,230.00	1720.00
	ค่าสอบวัดความรู้ทางภาษา	100.00	100.00	-
	ค่าสอบวัดความรู้ทางวิทย์-คณิต	200.00	200.00	-
รวม		7,200.00	2,530.00	4,670.00
ชั้น	รายการ	อัตราเดิม	ลด	ปรับลดคงเหลือ
ม.2/5-ม.2/6 ห้องเรียน วิทย์-คณิต	ค่าสาธารณูปโภค	600.00	300.00	300.00
	ค่าเรียนคอมพิวเตอร์	500.00	500.00	-
	ค่าจ้างบุคลากร	1,200.00	-	1,200.00
	ค่าเรียนภาษาต่างประเทศ	1,250.00	-	1,250.00
รวม		3,550.00	800.00	2,750.00
ชั้น	รายการ	อัตราเดิม	ลด	ปรับลดคงเหลือ
ม.2/7 - 2/10 (ห้องเรียน ทั่วไป)	ค่าสาธารณูปโภค	600.00	300.00	300.00
	ค่าเรียนคอมพิวเตอร์	500.00	500.00	-
	ค่าจ้างบุคลากร	1,200.00	-	1,200.00
	ค่าเรียนภาษาต่างประเทศ	500.00	-	500.00
รวม		2,800.00	800.00	2,000.00
ชั้น	รายการ	อัตราเดิม	ลด	ปรับลดคงเหลือ
ม.2/11 - 2/12 ห้องเรียน E.P.	ค่าสาธารณูปโภค	1,200.00	600.00	600.00
	ค่าจ้างบุคลากรปฏิบัติงานในสถานศึกษา	3,400.00	-	3,400.00
	ค่าจ้างครูต่างชาติ	8,000.00	-	8,000.00
	ค่าใช้จ่ายในการจัดกิจกรรม	12,400.00	6,500.00	5,900.00
รวม		25,000.00	7,100.00	17,900.00

ระดับชั้นมัธยมศึกษาปีที่ 3

ชั้น	รายการ	อัตราเดิม	ลด	ปรับลดคงเหลือ
ม.3/1 - 3/2	ค่าสาธารณูปโภค	1,000.00	500.00	500.00
ห้องเรียนพิเศษ วิทย์ คณิตฯ เทคโนโลยี (พว./สสวท.)	ค่าเรียนคอมพิวเตอร์	500.00	500.00	-
	ค่าจ้างบุคลากร	1,200.00		1,200.00
	ค่าเรียนภาษาต่างประเทศ	1,250.00		1,250.00
	ค่าใช้จ่ายในการจัดกิจกรรม	2,950.00	2,360.00	590.00
	รวม	6,900.00	3,360.00	3,540.00
ชั้น	รายการ	อัตราเดิม	ลด	ปรับลดคงเหลือ
ม.3/3-3/4	ค่าสาธารณูปโภค	1,000.00	500.00	500.00
(ห้องเรียน EIS)	ค่าเรียนคอมพิวเตอร์	500.00	500.00	-
	ค่าจ้างบุคลากร	1,200.00	-	1200.00
	ค่าเรียนภาษาต่างประเทศ	1,250.00	-	1,250.00
	ค่าค่ายวิชาการ	2,950.00	2,950.00	0.00
	ค่าสอบวัดความรู้ทางภาษา	100.00	100.00	-
	ค่าสอบวัดความรู้ทางวิทย์-คณิต	200.00	200.00	-
	รวม	7,200.00	4,250.00	2,950.00
ชั้น	รายการ	อัตราเดิม	ลด	ปรับลดคงเหลือ
ม.3/5 - 3/6	ค่าสาธารณูปโภค	600.00	300.00	300.00
(ห้องเรียน วิทย์/คณิต)	ค่าเรียนคอมพิวเตอร์	500.00	500.00	-
	ค่าจ้างบุคลากร	1,200.00	-	1,200.00
	ค่าเรียนภาษาต่างประเทศ	1,250.00	-	1,250.00
	รวม	3,550.00	800.00	2,750.00
ชั้น	รายการ	อัตราเดิม	ลด	ปรับลดคงเหลือ
ม.3/7 - 3/10	ค่าสาธารณูปโภค	600.00	300.00	300.00
(ห้องเรียน ทั่วไป)	ค่าเรียนคอมพิวเตอร์	500.00	500.00	-
	ค่าจ้างบุคลากร	1,200.00	-	1,200.00
	ค่าเรียนภาษาต่างประเทศ	500.00	-	500.00
	รวม	2,800.00	800.00	2,000.00
ชั้น	รายการ	อัตราเดิม	ลด	ปรับลดคงเหลือ
ม.3/11 - 3/12	ค่าสาธารณูปโภค	1,200.00	600.00	600.00
ห้องเรียน E.P.	ค่าจ้างบุคลากรปฏิบัติงานในสถานศึกษา	3,400.00	-	3,400.00
	ค่าจ้างครูต่างชาติ	8,000.00	-	8,000.00
	ค่าใช้จ่ายในการจัดกิจกรรม	12,400.00	7,800.00	4,600.00
	รวม	25,000.00	8,400.00	16,600.00

ระดับชั้นมัธยมศึกษาปีที่ 4

ชั้น	รายการ	อัตราเดิม	ลด	ปรับลดคงเหลือ
ม.4/1 ห้องเรียนพิเศษ วิทย์ คณิตฯ เทคโนโลยี (พว./สสวท.)	ค่าสาธารณูปโภค	1,000.00	500.00	500.00
	ค่าเรียนคอมพิวเตอร์	500.00	500.00	-
	ค่าจ้างบุคลากร	1,200.00		1,200.00
	ค่าเรียนภาษาต่างประเทศ	1,250.00		1,250.00
	ค่าใช้จ่ายในการจัดกิจกรรม	7,050.00	4,230.00	2,820.00
รวม		11,000.00	5,230.00	5,770.00
ชั้น	รายการ	อัตราเดิม	ลด	ปรับลดคงเหลือ
ม.4/2 ห้องเรียนพิเศษ ภาษาจีน (จศ.จีน)	ค่าสาธารณูปโภค	1,000.00	500.00	500.00
	ค่าเรียนคอมพิวเตอร์	500.00	500.00	-
	ค่าจ้างบุคลากร	1,200.00	-	1,200.00
	ค่าเรียนภาษาต่างประเทศ	1,250.00	-	1,250.00
	ค่าใช้จ่ายในการจัดกิจกรรม	5,850.00	2,720.00	3,130.00
รวม		9,800.00	3,720.00	6,080.00
ชั้น	รายการ	อัตราเดิม	ลด	ปรับลดคงเหลือ
ม. 4/3 ห้องเรียนพิเศษ ภาษาญี่ปุ่น เกาหลี (จศ.ญี่ปุ่น เกาหลี)	ค่าสาธารณูปโภค	1,000.00	500.00	500.00
	ค่าเรียนคอมพิวเตอร์	500.00	500.00	-
	ค่าจ้างบุคลากร	1,200.00	-	1,200.00
	ค่าเรียนภาษาต่างประเทศ	1,000.00	-	1,000.00
	ค่าใช้จ่ายในการจัดกิจกรรมและค่ายทัศนศึกษาต่างประเทศ	6,100.00	320.00	5,780.00
รวม		9,800.00	1,320.00	8,480.00
ชั้น	รายการ	อัตราเดิม	ลด	ปรับลดคงเหลือ
ม. 4/4 ห้องเรียน E.P.	ค่าสาธารณูปโภค	1,200.00	600.00	600.00
	ค่าจ้างบุคลากรปฏิบัติงานในสถานศึกษา	3,400.00	-	3,400.00
	ค่าจ้างครูต่างชาติ	8,000.00	-	8,000.00
	ค่าใช้จ่ายในการจัดกิจกรรม	12,400.00	6,500.00	5,900.00
รวม		25,000.00	7,100.00	17,900.00
ชั้น	รายการ	อัตราเดิม	ลด	ปรับลดคงเหลือ
ม.4/5-4/7 (ห้องเรียน วิทย์/คณิต)	ค่าสาธารณูปโภค	600.00	300.00	300.00
	ค่าเรียนคอมพิวเตอร์	500.00	500.00	-
	ค่าจ้างบุคลากร	1,200.00	-	1,200.00
	ค่าเรียนภาษาต่างประเทศ	1,250.00	-	1,250.00
รวม		3,550.00	800.00	2,750.00

ระดับชั้นมัธยมศึกษาปีที่ 4

ชั้น	รายการ	อัตราเดิม	ลด	ปรับลดคงเหลือ
ม.4/8 ศิลปะ-จีน/ญี่ปุ่น เกาหลี	ค่าสาธารณูปโภค	600.00	300.00	300.00
	ค่าเรียนคอมพิวเตอร์	500.00	500.00	-
	ค่าจ้างบุคลากร	1,200.00	-	1,200.00
	ค่าเรียนภาษาต่างประเทศ	1,250.00	-	1,250.00
	รวม	3,550.00	800.00	2,750.00
ชั้น	รายการ	อัตราเดิม	ลด	ปรับลดคงเหลือ
ม.4/9 ศิลปะ-คำนวณ	ค่าสาธารณูปโภค	600.00	300.00	300.00
	ค่าเรียนคอมพิวเตอร์	500.00	500.00	-
	ค่าจ้างบุคลากร	1,200.00	-	1,200.00
	ค่าเรียนภาษาต่างประเทศ	500.00	-	500.00
	รวม	2,800.00	800.00	2,000.00
ชั้น	รายการ	อัตราเดิม	ลด	ปรับลดคงเหลือ
ม. 4/10 ศิลปะ-ดนตรี กีฬา	ค่าสาธารณูปโภค	600.00	300.00	300.00
	ค่าเรียนคอมพิวเตอร์	500.00	500.00	-
	ค่าจ้างบุคลากร	1,200.00	-	1,200.00
	ค่าเรียนภาษาต่างประเทศ	500.00	-	500.00
	รวม	2,800.00	800.00	2,000.00

ระดับชั้นมัธยมศึกษาปีที่ 5

ชั้น	รายการ	อัตราเดิม	ลด	ปรับลดคงเหลือ
ม.5/1	ค่าสาธารณูปโภค	1,000.00	500.00	500.00
ห้องเรียนพิเศษ วิทย์ คณิตฯ เทคโนโลยี (พว./สสวท.)	ค่าเรียนคอมพิวเตอร์	500.00	500.00	-
	ค่าจ้างบุคลากร	1,200.00	-	1,200.00
	ค่าเรียนภาษาต่างประเทศ	1,250.00	-	1,250.00
	ค่าใช้จ่ายในการจัดกิจกรรม	7,050.00	4,935.00	2,115.00
	รวม	11,000.00	5,935.00	5,065.00
ชั้น	รายการ	อัตราเดิม	ลด	ปรับลดคงเหลือ
ม.5/2	ค่าสาธารณูปโภค	1,000.00	500.00	500.00
ห้องเรียนพิเศษศิลป์ ภาษาจีน (พค.จีน)	ค่าเรียนคอมพิวเตอร์	500.00	500.00	-
	ค่าจ้างบุคลากร	1,200.00	-	1,200.00
	ค่าเรียนภาษาต่างประเทศ	1,250.00	-	1,250.00
	ค่าใช้จ่ายในการจัดกิจกรรม	5,850.00	1,520.00	4,330.00
	รวม	9,800.00	2,520.00	7,280.00
ชั้น	รายการ	อัตราเดิม	ลด	ปรับลดคงเหลือ
ม.5/3	ค่าสาธารณูปโภค	1,000.00	500.00	500.00
ห้องเรียนพิเศษศิลป์ ภาษาญี่ปุ่น เกาหลี	ค่าเรียนคอมพิวเตอร์	500.00	500.00	-
	ค่าจ้างบุคลากร	1,200.00	-	1,200.00
	ค่าเรียนภาษาต่างประเทศ	1,000.00	-	1,000.00
	ค่าใช้จ่ายในการจัดกิจกรรม	6,100.00	525.00	5,575.00
	รวม	9,800.00	1,525.00	8,275.00
ชั้น	รายการ	อัตราเดิม	ลด	ปรับลดคงเหลือ
ม. 5/4	ค่าสาธารณูปโภค	1,200.00	600.00	600.00
ห้องเรียน E.P.	ค่าจ้างบุคลากรปฏิบัติงานในสถานศึกษา	3,400.00	-	3,400.00
	ค่าจ้างครูต่างชาติ	8,000.00	-	8,000.00
	ค่าใช้จ่ายในการจัดกิจกรรม	12,400.00	6,500.00	5,900.00
	รวม	25,000.00	7,100.00	17,900.00
ชั้น	รายการ	อัตราเดิม	ลด	ปรับลดคงเหลือ
ม.5/5-5/7	ค่าสาธารณูปโภค	600.00	300.00	300.00
ห้องเรียน วิทย์ - คณิต	ค่าเรียนคอมพิวเตอร์	500.00	500.00	-
	ค่าจ้างบุคลากร	1,200.00	-	1,200.00
	ค่าเรียนภาษาต่างประเทศ	1,250.00	-	1,250.00
	รวม	3,550.00	800.00	2,750.00

ระดับชั้นมัธยมศึกษาปีที่ 5

ชั้น	รายการ	อัตราเดิม	ลด	ปรับลดคงเหลือ
ม. 5/8 ศิลป์-จีน/ญี่ปุ่น เกาหลี	ค่าสาธารณูปโภค	600.00	300.00	300.00
	ค่าเรียนคอมพิวเตอร์	500.00	500.00	-
	ค่าจ้างบุคลากร	1,200.00	-	1,200.00
	ค่าเรียนภาษาต่างประเทศ	1,250.00	-	1,250.00
	รวม	3,550.00	800.00	2,750.00
ชั้น	รายการ	อัตราเดิม	ลด	ปรับลดคงเหลือ
ม.5/9 ศิลป์-คำนวณ	ค่าสาธารณูปโภค	600.00	300.00	300.00
	ค่าเรียนคอมพิวเตอร์	500.00	500.00	-
	ค่าจ้างบุคลากร	1,200.00	-	1,200.00
	ค่าเรียนภาษาต่างประเทศ	500.00	-	500.00
	รวม	2,800.00	800.00	2,000.00
ชั้น	รายการ	อัตราเดิม	ลด	ปรับลดคงเหลือ
ม.5/10 ศิลป์-ดนตรี/กีฬา	ค่าสาธารณูปโภค	600.00	300.00	300.00
	ค่าเรียนคอมพิวเตอร์	500.00	500.00	-
	ค่าจ้างบุคลากร	1,200.00	-	1,200.00
	ค่าเรียนภาษาต่างประเทศ	500.00	-	500.00
	รวม	2,800.00	800.00	2,000.00

ระดับชั้นมัธยมศึกษาปีที่ 6

ชั้น	รายการ	อัตราเดิม	ลด	ปรับลดคงเหลือ
ม.6/1 ห้องเรียนพิเศษ วิทย์ คณิตฯ เทคโน (ขว./สสวท.)	ค่าสาธารณูปโภค	1,000.00	500.00	500.00
	ค่าเรียนคอมพิวเตอร์	500.00	500.00	-
	ค่าจ้างบุคลากร	1,200.00	-	1,200.00
	ค่าเรียนภาษาต่างประเทศ	1,250.00	-	1,250.00
	ค่าใช้จ่ายในการจัดกิจกรรม	7,050.00	5,640.00	1,410.00
รวม		11,000.00	6,640.00	4,360.00
ชั้น	รายการ	อัตราเดิม	ลด	ปรับลดคงเหลือ
ม.6/2 ห้องเรียนพิเศษศิลป์ ภาษาจีน (พศ.จีน)	ค่าสาธารณูปโภค	1,000.00	500.00	500.00
	ค่าเรียนคอมพิวเตอร์	500.00	500.00	-
	ค่าจ้างบุคลากร	1,200.00	-	1,200.00
	ค่าเรียนภาษาต่างประเทศ	1,250.00	-	1,250.00
	ค่าใช้จ่ายในการจัดกิจกรรม	5,850.00	320.00	5,530.00
รวม		9,800.00	1,320.00	8,480.00
ชั้น	รายการ	อัตราเดิม	ลด	ปรับลดคงเหลือ
ม.6/3 ห้องเรียนพิเศษศิลป์ ภาษาญี่ปุ่น เกาหลี	ค่าสาธารณูปโภค	1,000.00	500.00	500.00
	ค่าเรียนคอมพิวเตอร์	500.00	500.00	-
	ค่าจ้างบุคลากร	1,200.00	-	1,200.00
	ค่าเรียนภาษาต่างประเทศ	1,000.00	-	1,000.00
	ค่าใช้จ่ายในการจัดกิจกรรม	6,100.00	1,235.00	4,865.00
รวม		9,800.00	2,235.00	7,565.00
ชั้น	รายการ	อัตราเดิม	ลด	ปรับลดคงเหลือ
ม.6/4 ห้องเรียน E.P.	ค่าสาธารณูปโภค	1,200.00	600.00	600.00
	ค่าจ้างบุคลากรปฏิบัติงานในสถานศึกษา	3,400.00	-	3,400.00
	ค่าจ้างครูต่างชาติ	8,000.00	-	8,000.00
	ค่าใช้จ่ายในการจัดกิจกรรม	12,400.00	7,800.00	4,600.00
รวม		25,000.00	8,400.00	16,600.00
ชั้น	รายการ	อัตราเดิม	ลด	ปรับลดคงเหลือ
ม.6/5 - 6/7 ห้องเรียน วิทย์ - คณิต	ค่าสาธารณูปโภค	600.00	300.00	300.00
	ค่าเรียนคอมพิวเตอร์	500.00	500.00	-
	ค่าจ้างบุคลากร	1,200.00	-	1,200.00
	ค่าเรียนภาษาต่างประเทศ	1,250.00	-	1,250.00
รวม		3,550.00	800.00	2,750.00



ระดับชั้นมัธยมศึกษาปีที่ 6

ชั้น	รายการ	อัตราเดิม	ลด	ปรับลดคงเหลือ
ม. 6/8	ค่าสาธารณูปโภค	600.00	300.00	300.00
ศิลปะ-จีน/ญี่ปุ่น เกาหลี	ค่าเรียนคอมพิวเตอร์	500.00	500.00	-
	ค่าจ้างบุคลากร	1,200.00	-	1,200.00
	ค่าเรียนภาษาต่างประเทศ	1,250.00	-	1,250.00
	รวม	3,550.00	800.00	2,750.00
ชั้น	รายการ	อัตราเดิม	ลด	ปรับลดคงเหลือ
ม.6/9	ค่าสาธารณูปโภค	600.00	300.00	300.00
ศิลปะคำนวณ	ค่าเรียนคอมพิวเตอร์	500.00	500.00	-
	ค่าจ้างบุคลากร	1,200.00	-	1,200.00
	ค่าเรียนภาษาต่างประเทศ	500.00	-	500.00
	รวม	2,800.00	800.00	2,000.00
ชั้น	รายการ	อัตราเดิม	ลด	ปรับลดคงเหลือ
ม. 6/10	ค่าสาธารณูปโภค	600.00	300.00	300.00
ศิลปะ-ดนตรี/กีฬา	ค่าเรียนคอมพิวเตอร์	500.00	500.00	-
	ค่าจ้างบุคลากร	1,200.00	-	1,200.00
	ค่าเรียนภาษาต่างประเทศ	500.00	-	500.00
	รวม	2,800.00	800.00	2,000.00

ลงชื่อ.....ผู้รายงานข้อมูล

(นางจิตรา ลิมสุรัตน์)

โทร 0812713679

ลงชื่อ.....ผู้รับรองข้อมูล

(นายเอกวุฒิ ไกรมาก)

ผู้อำนวยการโรงเรียนสอาดเผดิมวิทยา

ลงชื่อ.....ผู้เห็นชอบข้อมูล

(นางชมาต เพรารักษ์)

ประธานคณะกรรมการสถานศึกษาโรงเรียนสอาดเผดิมวิทยา

มติที่ประชุม : คณะกรรมการสถานศึกษาขั้นพื้นฐานโรงเรียนสอาดเผดิมวิทยามีมติเห็นชอบ

#### ๔.๔ การจัดซื้อชุดตรวจ ATK (Home Use)

นางจิตรา ลิ้มสุรัตน์ รองผู้อำนวยการกลุ่มบริหารงานบุคคลและแผนงานงบประมาณ ชี้แจง ที่ประชุม ทราบ การเตรียมความพร้อมในการเปิดภาคเรียน โดยมีการจัดอบรมการตรวจ ATK (Home Use) ให้กับคณะ ครู เจ้าหน้าที่ห้องพยาบาล และสภานักเรียน และชี้แจงเกี่ยวกับการดำเนินการของสถานศึกษาในจัดซื้อชุด ตรวจ Antigen Test Kit (ATK) ให้กับนักเรียน ครู และบุคลากรทางการศึกษา และขอความเห็นชอบเป็น หลักการ

นางนพมาศ เพราพันธ์ ประธานในที่ประชุม แจ้งให้สถานศึกษาดำเนินการตาม แนวปฏิบัติในการใช้ เงินอุดหนุนจัดซื้อชุดตรวจ Antigen Test Kit (ATK) ตามหนังสือจากสำนักงานคณะกรรมการการศึกษาขั้น พื้นฐาน ให้ดำเนินการจัดซื้อชุดตรวจ Antigen Test Kit (ATK) โดยบริหารจัดการจากงบประมาณ ๓ ส่วนดังนี้

๑. รายการค่าจัดการเรียนการสอนที่มีงบประมาณเพียงพอ โดยไม่ส่งผลกระทบต่อการใช้ งบประมาณในการบริหาร การจัดการเรียนการสอน โดยให้สถานศึกษาปรับแผนปฏิบัติการประจำปี/แผนการ ใช้จ่ายงบประมาณ

๒. รายการค่ากิจกรรมพัฒนาคุณภาพผู้เรียนที่มีงบประมาณเพียงพอโดยไม่ส่งผลกระทบต่อการใช้ งบประมาณในการดำเนินการจัดกิจกรรมพัฒนาคุณภาพผู้เรียน

๓. รายได้สถานศึกษาเฉพาะในส่วนที่ไม่ได้เก็บจากผู้ปกครองหรือนักเรียน

(หนังสือสำนักงานเขตพื้นที่การศึกษามัธยมศึกษาสุราษฎร์ธานี ชุมพร ที่ ศธ ๐๔๓๔๖/๑ ลงวันที่ ๔ มกราคม ๒๕๖๕ เรื่อง แนวทางปฏิบัติในการใช้เงินอุดหนุนจัดซื้อชุดตรวจ Antigen Test Kit (ATK) ของ สถานศึกษาในช่วงสถานการณ์แพร่ระบาดของโรคติดเชื้อไวรัสโคโรนา ๒๐๑๙ (COVID-19) )

นางนพมาศ เพราพันธ์ ประธานในที่ประชุม แจ้งเพิ่มเติม กรณีโรงเรียนปรับแผนปฏิบัติการประจำปี/ แผนการใช้จ่ายงบประมาณ การดำเนินการจัดซื้อชุดตรวจ Antigen Test Kit (ATK) ให้ปรากฏอยู่ในแผนฯด้วย

นายเอกวุฒิ ไกรมาก ผู้อำนวยการโรงเรียน กล่าวเพิ่มเติมว่า โรงเรียนมีการวางแผนดำเนินการให้ นักเรียนได้รับการตรวจ Antigen Test Kit (ATK) ครบ ๑๐๐ เปอร์เซ็นต์

มติที่ประชุม : คณะกรรมการสถานศึกษาขั้นพื้นฐานโรงเรียนสอาดเผดิมวิทยามีมติเห็นชอบ

ระเบียบวาระที่ ๕ เรื่องอื่นๆ

ไม่มี

เลิกประชุม ๑๒.๐๐ น.

(นางสาวธีราพร น้อยสุข)  
ผู้บันทึกรายงานการประชุม

(นางวันจันทร์ บุญเกิด)  
ผู้ตรวจรายงานการประชุม

(นายเอกวุฒิ ไกรมาก)  
ผู้อำนวยการโรงเรียนสอาดเผดิมวิทยา